

**PROFIL**  
**LEMBAGA PENELITIAN DAN PENGABDIAN KEPADA MASYARAKAT**  
**UNIVERSITAS BENGKULU**



**LEMBAGA PENELITIAN DAN PENGABDIAN KEPADA MASYARAKAT (LPPM)**  
**UNIVERSITAS BENGKULU**

Jalan WR Supratman Kandang Limun Bengkulu 38371

Telepon : 0736-21170, 342584. Fax. : 0736-342584

Laman : <http://lppm.unib.ac.id>. E-mail : [lppm@unib.ac.id](mailto:lppm@unib.ac.id).

## **LEMBAGA PENELITIAN DAN PENGABDIAN KEPADA MASYARAKAT UNIVERSITAS BENGKULU**

Pendirian Lembaga Penelitian (Lemlit) dan Lembaga Pengabdian Masyarakat (LPM) Universitas Bengkulu diawali dengan Keppres No. 17 tahun 1982, yaitu bersamaan dengan pendirian Universitas Bengkulu yang pada waktu itu ditetapkan sebagai Balai Penelitian Universitas Bengkulu. Kemudian status Balai Penelitian berubah menjadi Lembaga Penelitian Universitas Bengkulu berdasarkan Surat Keputusan Rektor No. 1237/PT43.H/N/1993 tanggal 24 Mei 1993. Berdasarkan Permendikbud RI. nomor 63 tahun 2013 tentang Organisasi dan Tata Kerja Universitas Bengkulu, dan Permendikbud RI. nomor 75 tahun 2013 tentang Statuta Universitas Bengkulu, Lemlit dan LPM UNIB digabungkan menjadi Lembaga Penelitian dan Pengabdian kepada Masyarakat Universitas Bengkulu disingkat dengan nama LPPM UNIB. Lembaga Penelitian dan Pengabdian Kepada Masyarakat mempunyai tugas melaksanakan, mengkoordinasikan, memantau, dan menilai pelaksanaan kegiatan penelitian dan pengabdian kepada masyarakat.

Perubahan status kelembagaan tersebut mengubah paradigm fungsi LPPM UNIB tidak hanya sekedar melaksanakan fungsi utamanya, tetapi harus terus berupaya melakukan berbagai inovasi penelitian dan pengabdian dalam rangka mendukung upaya UNIB menuju Universitas berkelas Dunia, untuk menopang pencapaian tersebut, tidak kalah pentingnya adalah kerja sama dengan berbagai pihak dalam skala local, nasional, dan internasional. Perubahan status dan kiprah LPPM UNIB, menuntut agar visi dan misi yang harus dicapai oleh LPPM UNIB selaras dengan visi, misi, kebijakan arah pengembangan dan program kerja Universitas Bengkulu (UNIB). *Visi UNIB* adalah menjadi universitas kelas dunia pada tahun 2025.

Dengan selalu mempertimbangkan visi UNIB tersebut, maka visi misi Lembaga Penelitian dan Pengabdian Kepada Masyarakat UNIB dirumuskan sebagai berikut.

### **Visi :**

Menjadikan Lembaga Penelitian dan Pengabdian Kepada Masyarakat Universitas Bengkulu sebagai pelaksana, pengelola dan pelayanan sumber informasi tentang kegiatan penelitian, pengabdian kepada masyarakat dan pengembangan sektor Unggulan Provinsi Bengkulu, khususnya dalam bidang pengembangan wilayah pantai dan agribisnis serta hutan tropis.

### **Misi :**

Mengkoordinir dan melakukan berbagai kegiatan penelitian dan pengembangan IPTEKS serta publikasi hasil penelitian dengan prioritas pada pengelolaan wilayah pantai, agribisnis dan hutan tropis melalui:

1. Pengembangan SDM dan kelembagaan penelitian dan pengabdian kepada masyarakat
2. Penelitian dan pengabdian kepada masyarakat serta pengembangan IPTEKS
3. Pemecahan masalah pembangunan
4. Publikasi hasil penelitian dan pengabdian kepada masyarakat yang bersifat unggulan.

## Strategi

Strategi Lembaga Penelitian dan Pengabdian Kepada Masyarakat Universitas Bengkulu dalam pencapaian misi adalah:

1. Memantapkan Institusi, fungsi dan peran Universitas Bengkulu dalam bidang penelitian, pengembangan dan pengabdian kepada masyarakat
2. Mengembangkan keterampilan profesional, sikap dan perilaku SDM dalam penelitian dan pengabdian kepada masyarakat.
3. Meningkatkan kualitas dan kuantitas penelitian dan pengabdian kepada masyarakat
4. Mengembangkan jaringan kerjasama
5. Menyebarluaskan hasil penelitian dan pengabdian kepada masyarakat melalui publikasi ilmiah, seminar dan diseminasi secara berkelanjutan

## Organisasi

### STRUKTUR LPPM UNIVERSITAS BENGKULU BERDASARKAN PERMENDIKBUD NOMOR 75 TAHUN 2013

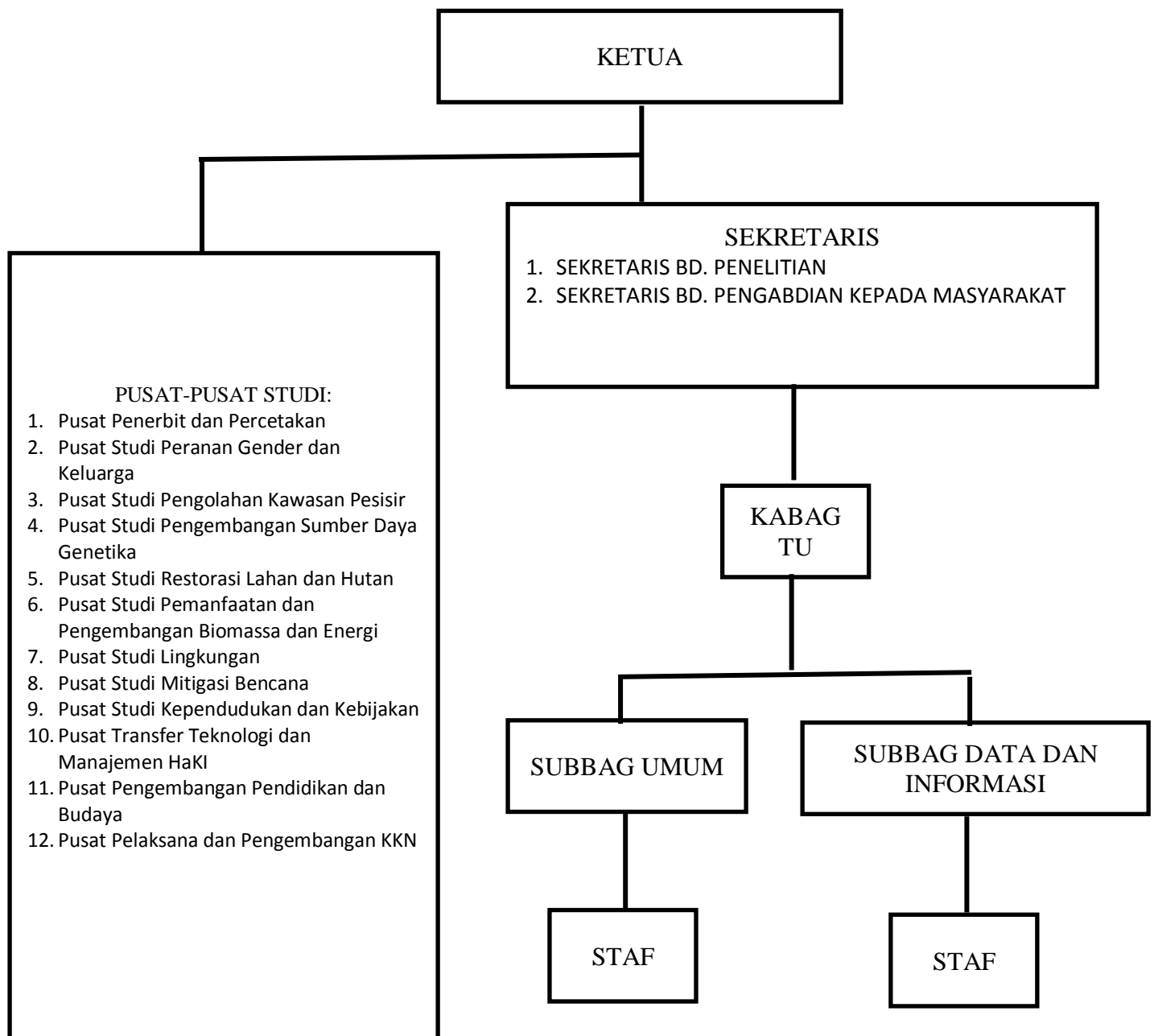

Lembaga Penelitian dan Pengabdian kepada Masyarakat (LPPM) Universitas Bengkulu dipimpin oleh Ketua dan Sekretaris serta dibantu oleh Kepala Bagian Tata Usaha, Kasubag Umum dan Kasubbag Data dan Informasi serta 2 (dua) orang staff pelaksana. Sampai saat ini Lembaga Penelitian telah memiliki 7 (tujuh) Pusat Penelitian, yaitu Pusat Penelitian Lingkungan (P2L), Pusat Penelitian Peranan Wanita (P3W), Pusat Penelitian Pengembangan Sumber Daya Alam (P3SDA), Pusat Penelitian Kependudukan (P2K) dan Pusat Penelitian Pengembangan Pedesaan (P3P), Pusat Transfer Teknologi dan Manajemen Hak Kekayaan Intelektual (P2T HKI), serta Pusat Penerbitan dan Percetakan Universitas Bengkulu (Unib Press). Ketujuh Pusat ini dipimpin oleh seorang kepala dan sekretaris serta dibantu oleh divisi-divisi.

### **Struktur Organisasi Lembaga Penelitian dan Pengabdian Kepada Masyarakat (LPPM) UNIB**

Personalia Lembaga Penelitian dan Pengabdian kepada Masyarakat (LPPM) Universitas Bengkulu sebagai berikut:

Ketua	: Dr. Ir. Abimanyu Dipo Nusantara, MP.
Sekretaris Bidang Penelitian	: Dr. Sal Prima Yudha S., M.Si.
Sekretaris Bidang Pengabdian Kepada Masyarakat	: Ir. Basuki Sigit Priyono, M.Sc.
Kabag Tata Usaha	: Drs. Lekat Riniyadi, M.Pd.
Kasubag Umum	: Drs. Farman
Kasubbag Data & informasi	: Ida Paulina, SE., M.Si.
Bendahara Unit Kerja	: Erni Gustina, S. Ikom
Staf Administrasi dan Teknisi	: 1. Thamrin 2. Imron 3. Asman 4. Arif Gunawan, SE 5. Sucipto, A.Md. 6. Wahyuni, S.Pd. 7. Sisca Jufrise, S.Pd. 8. Riki Susanto, SE. 9. Jefri Susanto 10. Titi Suryani 11. Pedri

### **Pusat-Pusat Penelitian**

#### **1. Pusat Penerbitan dan Percetakan**

Kepala : Apri Andani, SP., M.Si.

#### **2. Pusat Studi Peranan Gender dan Keluarga**

Kepala : Dr. Putri Suci Asriani, SP., M.Si.

#### **3. Pusat Studi Pengelolaan Kawasan Pesisir**

Kepala : Ir. Dede Hartono, MT.

#### **4. Pusat Studi Pengembangan Sumber Daya Genetika**

Kepala : Dr. Ir. Suprpto, M.Sc.

**5. Pusat Studi Pemanfaatan dan Pengembangan Biomasa dan Energi**

Ketua : Ir. Sigit Sudjarmiko, M.Sc., Ph.D.

**6. Pusat Studi Lingkungan**

Kepala : Gusta Gunawan, ST., MT.

**7. Pusat Pengembangan Pendidikan dan Budaya**

Kepala : Dr. Sarwit Sarwono, M.Hum.

**8. Pusat Studi Mitigasi Bencana**

Kepala : Dr. Muhammad Farid, MS.

**9. Pusat Transfer Teknologi dan Manajemen HKI**

Kepala : Edy Hermansyah, SH., MH.

**10. Pusat Studi Kependudukan dan Kebijakan**

Kepala : Dra. Sri Handayani Hanum, M.Si..

**11. Pusat Pengelolaan Pengembangan KKN**

Kepala : Novi Hendrika Jayaputra, S.Sos., MPSSp.

**12. Pusat Studi Pendampingan KUMKN (PSP-KUMKN)**

Kepala : Ir. Redy Badrudin, MM.

**Tenaga Peneliti (Sumber Daya Manusia)**

Tenaga peneliti pada hakekatnya adalah semua dosen/staf pengajar Universitas Bengkulu, yang sampai pada tahun 2016 berjumlah 746 orang, dan yang berstatus aktif adalah 680 orang.

**Fasilitas**

Gedung Lembaga Penelitian dan Pengabdian Kepada Masyarakat (LPPM), Pusat-Pusat Penelitian dan sentra-sentra Ipteks Universitas Bengkulu berkedudukan di Gedung B, Universitas Bengkulu, Jl. WR. Supratman, Kandang Limun, Kota Bengkulu, 38371. Nomor telepon (0736) 342584, Fax 342584.

**Fasilitas yang dimiliki:**

1. Jaringan informasi penelitian dan internet
2. Ruang sidang dan seminar
3. Perpustakaan/ referensi dan Pusat data Hasil penelitian (dalam bentuk buku dan data Komputerisasi)
4. Jaringan Laboratorium
5. Lahan percobaan penelitian

## Kegiatan Pengembangan Sumber Daya Manusia

Kegiatan Lembaga Penelitian Dalam Pengembangan Sumber Daya Manusia:

1. Pelaksanaan Penelitian dan koordinasi.
2. Peningkatan Kualitas dan Kuantitas Penelitian:
  - a. Pelatihan Metodologi Penelitian
  - b. Bedah Proposal
  - c. Seminar Hasil Penelitian
  - d. Pelatihan penulisan Artikel Ilmiah / Jurnal
  - e. Stadium General Penelitian
3. Publikasi
  - a. Publikasi hasil penelitian dalam bentuk buku:
    - Jurnal Penelitian
    - Proseding Hasil Penelitian
    - Kumpulan Abstrak Hasil Penelitian
    - Bibliografi Hasil Penelitian
  - b. Diseminasi Hasil Penelitian
  - c. Bimbingan Akreditasi Jurnal
  - d. Konsultasi
4. Inventarisasi Hasil Penelitian yang layak Paten.
5. Pemasaran hasil penelitian yang memiliki kualitas dan kuantitas yang tinggi

## Penelitian Yang Telah Dilakukan 3 (Tiga) Tahun Terakhir (TA. 2013-2015)

Perkembangan penelitian yang telah dilaksanakan oleh Lembaga Penelitian Universitas Bengkulu dalam kurun waktu tiga tahun terakhir (2013–2015) sebagai berikut :

No.	Jenis Penelitian	Th. 2013	Th. 2014	Th. 2015	Jumlah (3 Th terakhir)
1.	Penelitian Fundamental	32	15	12	59
2.	Penelitian Hibah Bersaing	32	17	31	80
3.	Unggulan Perguruan Tinggi	25	10	4	39
4.	Hibah Disertasi Doktor	7	7	1	15
5.	Hibah Tim Pasca Sarjana	3	6	6	15
6.	Penelitian Kerjasama Antar Perguruan Tinggi	-	1	1	2
7.	Penelitian Strategis Nasional	7	6	7	20
8.	Unggulan Strategis Nasional	1	1	1	3
9.	Penelitian Hibah Kompetensi	2	3	5	10
10.	MP3EI	2	2	3	7
11.	Kerjasama Luar Negeri dan Publikasi Internasional	1	3	5	9
12.	Unggulan UNIB	-	10	-	10
13.	Penelitian Pembinaan	14	12	-	26
14.	Penelitian Ristek/ Insinas	1	-	2	3
15.	Penelitian Pengembangan Ipteks	-	-	1	1
<b>Jumlah</b>		<b>127</b>	<b>93</b>	<b>79</b>	<b>299</b>

## Kerjasama dengan Pihak Luar

No	Nama Lembaga Mitra Kerjasama Lembaga Penelitian UNIB	Judul Kegiatan	Tahun
1	PLN Wilayah IV Cabang Bengkulu	Pemetaan Listrik Pedesaan di Provinsi Bengkulu	1992/1993
2	Departemen Pertambangan dan Energi	Energi Alternatif	1997/1998
3	Departemen Koperasi Propinsi Bengkulu	Intekbis	1999/2000
4	Departemen Kehutanan	Penanganan Satwa (Gajah) di Taman Nasional Kerinci Sebelat (TNKS) Bengkulu	2000
5	Departemen Kehutanan Jakarta	Penataan Ruang Laut dan Pesisir di Propinsi Bengkulu	2000
6	IP2TP Propinsi Bengkulu	Proyek Pengkajian Teknologi Pertanian Partisipatif	1999/2000 ~ 2002
7	Perkebunan Kelapa Sawit PT.Agromuko	Iventarisasi Perkebunan Kelapa Sawit Rakyat di Kabupaten Bengkulu Utara	2000
8	Pemda Kabupaten Rejang Lebong	Peningkatan Kinerja Legislatif Dan Eksekutif Kabupaten Rejang Lebong,	2001
9	Pemda Kabupaten Rejang Lebong	Penyusunan Propeda dan Kestra	2001
10	Pemda Kota Bengkulu	Penyusunan Properda Kota Bengkulu	2001
11	Badan Tenaga Atom Nasional, Pemda Bengkulu,	Program Pendayagunaan Hasil Litbang IPTEK Nuklir Bidang Pertanian dan Peternakan di Daerah Bengkulu	1998/1999 ~ 2005
12	Pemda Kabupaten Bengkulu Selatan	Evaluasi Keberhasilan Pembangunan antar wilayah Eks Kewedanaan Kabupaten Bengkulu Selatan	2001
13	Dinas Pendapatan Daerah Kota Bengkulu	Penelitian Peningkatan PAD	2002
14	Bappeda Proponsi Bengkulu dalam Pelatihan ICZPM (Rencana Pengelolaan dan Pemanfaatan Wilayah Pesisir dan Kelautan)	Pelatihan ICZPM (Rencana Pengelolaan dan Pemanfaatan Wilayah Pesisir dan Kelautan)	2003
15	Bappeda Kabupaten Bengkulu Utara	Pelatihan ICZPM (Rencana Pengelolaan dan Pemanfaatan Wilayah Pesisir dan Kelautan)	2003
16	PT PLN (Persero)	Jasa Enjiniring dalam Penyusunan Studi Upaya Pengelolaan dan Pemantauan Lingkungan Kegiatan Rehabilitasi dan Peningkatan Daya Listrik PLTA Tes	2010
17	Unit Organisasi Kedeputan Bidang Organisasi Kerawanan Sosial Pengembangan dan Keserasian Kebijakan Kesejahteraan Rakyat Kementerian Koordinator Bidang Kesejahteraan Rakyat	Evaluasi Pemanfaatan Bantuan Dana Pasca Bencana di Propinsi Bengkulu	2010
18	United Nations Development Programme /UNDP	Disaster Preparedness School in Province of Bengkulu	2010

No	Nama Lembaga Mitra Kerjasama Lembaga Penelitian UNIB	Judul Kegiatan	Tahun
19	Pemerintah Kabupaten Rejang Lebong	Kajian Pemekaran Daerah Eks Kawedanan Padang Ulak Tanding Menjadi Kabupaten Lembak Provinsi Bengkulu	2011
20	PT.PLN (Persero)	Penyusunan dokumen UKL-UPL PLTD Mukomuko, PLTD Ipuh Baru & PLTD Kota Bani PT.PLN (Persero) WS2JB Area Bengkulu	2014
21	PT. Bukit Asam (Persero) Tbk	Pemantauan sosial, ekonomi budaya masyarakat PT. Bukit Asam (Persero) Tbk Tahun 2013	2014
22	DIKTI	Monitoring Implementasi Kurikulum 2013	2014
23	Dinas Koperasi, UKM, Perindustrian dan Perdagangan Provinsi Bengkulu	Kegiatan Feasibility Study Pengembangan Industri Berbahan Baku Kayu Kelapa	2014
24	Dinas Koperasi dan UKM Provinsi Bengkulu	Jasa Penyusunan Studi Kelayakan Pengembangan Industri Air Minum Dalam Kemasan	2015
25	PT PLN Pembangkitan Sumatra Bagian Selatan Sektor Pembangkitan Bengkulu	Kajian sedimentasi PLTA Musi PT PLN Pembangkitan Sumatra bagian Selatan Sektor Pengendalian pembangkitan Bengkulu	2015
26	PT Bukit Asam	Pelaksanaan Pekerjaan Jasa Pemantauan Sosial Ekonomi Budaya Masyarakat	2015
27	PT PLN WS2JB Area Bengkulu	Pemantauan Lingkungan PLTD Muko - Muko PLTD Ipuh Baru, dan PLTD Kota Bani	2015
28	PT Pertamina Geothermal Energy	Jasa konsultan AMDAL Bukit Daun dan Hululais	2015
29	PT.PLN (Persero) WS2JB AREA Bengkulu	Penyusunan laporan pemantauan lingkungan lokasi PLTD Mukomuko, PLTD Ipuh Baru, PLTD Kota Bani PT.PLN (Persero) WS2JB Area Bengkulu	2015
30	Pemda kab Bengkulu Tengah Prov Bengkulu	Pelaksanaan Uji Kompetensi Bidang Pelaksanaan Seleksi Jabatan Pimpinan Tinggi Pratama Kab Bengkulu Tengah Tahun 2015	2015
31	Kementerian Pemberdayaan Perempuan dan Perlindungan Anak Republik Indonesia	Pembuatan analisa situasi perlindungan anak di provinsi Bengkulu	2015

  
 Ketua  
 Dr. Ir. Abimanyu Dipo Nusantara, MP.  
 NIP. 195612251986031003