

# LAPORAN TAHUNAN TAHUN 2017



LEMBAGA PENELITIAN DAN PENGABDIAN KEPADA MASYARAKAT  
**UNIVERSITAS BENGKULU**  
2018

## KATA PENGANTAR

Puji dan syukur kami panjatkan kepada Tuhan Yang Maha Kuasa bahwa Laporan Tahunan Lembaga Penelitian dan Pengabdian Kepada Masyarakat (LPPM) Universitas Bengkulu Tahun 2017 dapat diselesaikan dengan baik. Laporan ini merupakan laporan pelaksanaan program tahunan, yang disusun sebagai laporan pertanggungjawaban atas pelaksanaan tugas dan fungsi Lembaga Penelitian dan Pengabdian kepada Masyarakat kepada Rektor Universitas Bengkulu tahun 2017.

Laporan ini mencakup BAB I Pendahuluan, BAB II Organisasi dan Ketenagaan, BAB III Rencana Program, BAB IV Pelaksanaan Program dan BAB V Kesimpulan dan Saran, mudah-mudahan laporan tahunan ini bermanfaat bagi semuanya dan menjadi masukan bagi Pimpinan Universitas dalam mengambil kebijakan. Mohon kritikan yang membangun untuk perbaikan kinerja LPPM kedepan. Terima kasih.

Bengkulu, 9 Januari 2017  
Ketua LPPM,

Dr. Ir. Abimanyu Dipo Nusantara, MP.  
NIP. 19561225198603 1 003

## Visi – Misi LPPM

### A. Visi

Menjadikan Lembaga Penelitian dan Pengabdian kepada Masyarakat Universitas Bengkulu sebagai pelaksana, pengelola dan pelayan sumber informasi tentang kegiatan penelitian dan pengabdian kepada masyarakat dan pengembangan sektor Unggulan Provinsi Bengkulu, khususnya dalam bidang pengembangan pesisir dan hutan hujan tropis.

### B. Misi

Mengkoordinir dan melakukan berbagai kegiatan penelitian dan pengembangan IPTEKS serta publikasi hasil penelitian dengan prioritas pada pesisir dan hutan hujan tropis melalui:

- a. Pengembangan SDM kelembagaan penelitian dan pengabdian kepada masyarakat,
- b. Penelitian, pengabdian kepada masyarakat Pengembangan IPTEKS,
- c. Pemecahan masalah pembangunan,
- d. Publikasi hasil penelitian dan pengabdian kepada masyarakat yang bersifat unggulan.

## **Tugas dan Fungsi LPPM**

### **A. Tugas:**

Melaksanakan, mengoordinasikan, memantau, dan mengevaluasi pelaksanaan kegiatan penelitian dan pengabdian kepada masyarakat.

### **B. Fungsi:**

- a. Penyusunan rencana, program, dan anggaran Lembaga;
- b. Pelaksanaan penelitian ilmiah murni dan terapan;
- c. Pelaksanaan pengabdian kepada masyarakat;
- d. Koordinasi pelaksanaan penelitian dan pengabdian kepada masyarakat di lingkungan UNIB;
- e. Pelaksanaan publikasi hasil penelitian dan pengabdian kepada masyarakat;
- f. Peningkatan relevansi program penelitian dan pengabdian kepada masyarakat sesuai

## DAFTAR ISI

KATA PENGANTAR.....	ii
DAFTAR ISI.....	iii
DAFTAR TABEL.....	vi
DAFTAR GRAFIK.....	viii
<b>BAB I. PENDAHULUAN.....</b>	<b>1</b>
A.    LATAR BELAKANG PENYUSUNAN LAPORAN .....	2
B.    MAKSUD DAN TUJUAN.....	2
C.    VISI DAN MISI .....	Error! Bookmark not defined.
D.    TUGAS DAN FUNGSI .....	Error! Bookmark not defined.
E.    ROADMAP PENELITIAN DAN PENGABDIAN KEPADA MASYARAKAT .....	8
F.    STRUKTUR ORGANISASI.....	11
G.    SUMBER DAYA MANUSIA (KETENAGAAN).....	12
H.    ANGGARAN .....	Error! Bookmark not defined.
<b>BAB II. PELAKSANAAN PROGRAM KERJA TAHUN 2016.....</b>	<b>14</b>
A.    TRI DHARMA PERGURUAN TINGGI.....	14
a.    PENELITIAN .....	14
b.    PENGABDIAN .....	36
c.    PENDIDIKAN DAN PENGAJARAN: KULIAH KERJA NYATA (KUKERTA) .....	42
B.    UMUM DAN SUMBERDAYA.....	49
a.    Kerumahtanggaan .....	Error! Bookmark not defined.
b.    Pengadaan Barang .....	Error! Bookmark not defined.
c.    Inventarisasi dan Penghapusan.....	Error! Bookmark not defined.
d.    Pemeliharaan Sarana dan Prasarana.....	Error! Bookmark not defined.
<b>BAB III. RENCANA KERJA TAHUN 2017 .....</b>	<b>53</b>
A.    Rencana Program Kerja Penelitian Dan Pengabdian Kepada Masyarakat.....	53
B.    Rencana Tata Keuangan Lembaga.....	54
<b>BAB IV. PENUTUP .....</b>	<b>58</b>

## DAFTAR TABEL

Tabel 1.	Jumlah Penelitian Dosen Universitas Bengkulu Tahun 2016 Berdasarkan Sumber Dana.....	9
Tabel 2.	Jumlah Penelitian Berdasarkan Kelompok Dosen Tiap Fakultas yang Didanai oleh APBN Universitas Bengkulu .....	11
Tabel 3.	Jumlah Penelitian Berdasarkan Kelompok Dosen Tiap Fakultas yang Didanai oleh PNBPN Universitas Bengkulu .....	12
Tabel 4.	Jumlah Penelitian Mandiri Tiap Fakultas Tahun 2016 .....	13
Tabel 5.	Penerima Insentif Karya Ilmiah Dosen/Peneliti UNIB Tahun 2016.....	15
Tabel 6.	Penerima Insentif Karya Ilmiah Peneliti Muda (Mahasiswa) UNIB Tahun 2016.....	26
Tabel 7.	Dana Pengabdian kepada Masyarakat Menurut Alokasi Sumber Dana Tahun 2016.....	27
Tabel 8.	Persentase Proposal Pengabdian Dana APBN Menurut Fakultas .....	28
Tabel 9.	Alokasi Dana Pengabdian kepada Masyarakat Dana DRPMTahun 2016 .....	30
Tabel 10.	Jumlah Peserta KUKERTA Tahun 2016 .....	30
Tabel 11.	Sebaran mahasiswa KKN Periode 78 Menurut Fakultas Bulan Maret-April Tahun 2016 .....	35
Tabel 12.	Sebaran mahasiswa KKN Periode 79 Menurut Fakultas bulan Juli-Agustus Tahun 2016 .....	35
Tabel 13.	Sebaran mahasiswa KKN Periode 79 Menurut Lokasi KKN Tahun 2016 .....	36
Tabel 14.	Sebaran mahasiswa KKN Periode 80 Bulan Desember-Januari tahun 2016/2017 dengan lokasi di Kabupaten Bengkulu Utara dan Kota Bengkulu .....	36
Tabel 15.	Dosen Pembimbing Lapangan (DPL) KKN Periode 78,79 dan 80 .....	37
Tabel 16.	Rincian Tata Kelola LPPM Universitas Bengkulu .....	39
Tabel 17.	Daftar Pengadaan Barang di LPPM UNIB Tahun 2016 .....	44
Tabel 18.	Daftar Inventaris LPPM UNIB Tahun 2016 .....	45
Tabel 19.	Daftar Penghapusan Barang LPPM UNIB Tahun 2016 .....	46
Tabel 20.	Realisasi Anggaran PNBPN LPPM Berdasarkan MAK .....	48

Tabel 21. Realisasi Anggaran PNBK Kerjasama Berdasarkan MAK.....	48
Tabel 22. Program kerja dan rencana pelaksanaan kegiatan bidang Penelitian dan pengabdian kepada masyarakat (LPPM) tahun 2017.....	49
Tabel 23. Rencana Keuangan Lembaga Tahun Anggaran 2017 .....	50

## DAFTAR GRAFIK

Gambar 1.	Roadmap penelitian dan pengabdian masyarakat LPPM Universitas Bengkulu .....	5
Gambar 2.	Struktur Organisasi LPPM Universitas Bengkulu .....	6
Gambar 3.	Persentase Anggaran LPPM UNIB Tahun 2016 .....	8
Gambar 4.	Persentase Dosen Peneliti per fakultas berdasarkan jumlah yang diterima tahun 2016 .....	11
Gambar 5.	Persentase Penerima dana Penelitian Program DRPM Menurut Fakultas selingkung UNIB Th 2016 .....	12
Gambar 6.	Presentase Dosen Peneliti Menurut Fakultas Dana PNBPU Universitas Bengkulu .....	13
Gambar 7.	Jumlah Penelitian Mandiri Menurut Fakultas Tahun 2016 .....	14
Gambar 8.	Pemberian Insentif Karya Ilmiah Dosen/Peneliti UNIB Tahun 2016 ...	25
Gambar 9.	Pemberian Insentif Karya Ilmiah Peneliti Muda (Mahasiswa) Tahun 2016 .....	26
Gambar 10.	Jumlah Proposal Pengabdian Dana APBN Tahun 2016 Menurut Fakultas Selingkung Universitas Bengkulu .....	28
Gambar 11.	Jumlah Proposal Pengabdian Dana Program DRPM Menurut Fakultas Selingkung Universitas Bengkulu Th. 2016 .....	29
Gambar 12.	Pelaksanaan Monev Eksternal Pengabdian kepada Masyarakat Universitas Bengkulu .....	29
Gambar 13.	Pelaksanaan KKN Revolusi Mental Universitas Bengkulu .....	39



## **BAB I. PENDAHULUAN**

Lembaga Penelitian dan Pengabdian kepada Masyarakat Universitas Bengkulu merupakan unsur pelaksana di Universitas Bengkulu yang bertugas mengkoordinasikan, memantau dan menilai pelaksanaan kegiatan penelitian/pengkajian yang diselenggarakan oleh dosen selingkung Universitas Bengkulu. Tugas dan fungsinya adalah sebagai berikut:

1. Membina dan mengembangkan ilmu pengetahuan, teknologi dan seni melalui kegiatan penelitian/pengkajian
2. Mengkoordinasikan, memantau, dan menilai pelaksanaan kegiatan penelitian/pengkajian yang diselenggarakan oleh pusat penelitian, serta ikut mengusahakan dan mengelola sumberdaya yang diperlukan dalam penyelenggaraan kegiatan oleh pusat penelitian atau dosen;
3. Membantu kelancaran seluruh kegiatan penelitian/pengkajian yang diselenggarakan oleh dosen/kelompok dosen/peneliti di universitas Bengkulu.
4. Mendorong minat meneliti bagi dosen dan peneliti di Universitas Bengkulu
5. Mendorong pengembangan minat meneliti bagi dosen dan peneliti di Universitas Bengkulu;
6. Membina dan mengembangkan pusat penelitian yang berada di bawahnya;
7. Menyebarkan hasil-hasil penelitian ke khalayak sasaran;
8. Membangun kerjasama dengan pihak penyandang dana;
9. Mengamalkan ilmu pengetahuan, teknologi dan atau seni;
10. Meningkatkan relevansi program Universitas Bengkulu sesuai dengan kebutuhan Masyarakat;
11. Membantu masyarakat dalam melaksanakan pembangunan;
12. Melaksanakan pengembangan pola dan konsepsi pembangunan nasional, wilayah dan atau daerah melalui kerjasama antar perguruan tinggi dan atau badan lain.

Lembaga Penelitian dan Pengabdian Kepada Masyarakat dapat melakukan kerjasama dengan pihak lain yang sesuai dengan fungsi dan tugasnya.

## **A. LATAR BELAKANG PENYUSUNAN LAPORAN**

Dasar penyusunan laporan kegiatan penelitian dan pengabdian kepada masyarakat Lembaga Penelitian dan Pengabdian kepada masyarakat (LPPM) Universitas Bengkulu tahun 2016 ini adalah:

1. Keppres RI No 17 tahun 1982 tentang pendirian Universitas Bengkulu
2. Undang-undang Nomor 12 Tahun 2012 tentang Pendidikan Tinggi
3. Peraturan Menteri Pendidikan dan Kebudayaan Nomor 63 Tahun 2013 tentang Organisasi dan Taata Kerja Universitas Bengkulu.
4. Keputusan Menteri Pendidikan Nasional Republik Indonesia Nomor 75 tahun 2013 tentang Statuta Universitas Bengkulu
5. Rencana Strategi Bisnis Universitas Bengkulu tahun 2015

## **B. MAKSUD DAN TUJUAN**

Maksud dan tujuan pembuatan laporan tahunan kegiatan penelitian dan Pengabdian pada Lembaga Penelitian dan Pengabdian kepada Masyarakat (LPPM) Universitas Bengkulu tahun 2016 adalah:

1. Sebagai pertanggungjawaban atas pelaksanaan tugas dan fungsi LPPM Universitas Bengkulu, khususnya bidang penelitian dan pengabdian kepada masyarakat kepada Rektor UNIB.
2. Sebagai laporan dalam rangka pembangunan kelembagaan LPPM Universitas Bengkulu.
3. Sebagai evaluasi atas kelemahan dan kekurangan pelaksanaan kegiatan Lembaga Penelitian dan Pengabdian Kepada Masyarakat untuk perbaikan di masa datang.

Laporan tahunan ini mencakup semua aspek yang menyangkut pelaksanaan tugas dan fungsi Lembaga Penelitian dan Pengabdian kepada masyarakat (LPPM) UNIB yang meliputi laporan pelaksanaan program rutin, pengembangan kelembagaan, dan pengelolaan kegiatan kerjasama. Pelaksanaan tugas dan fungsi dimaksud meliputi bidang:

1. Pelaksanaan kegiatan penelitian
2. Pelaksanaan kegiatan pengabdian kepada masyarakat
3. Pelaksanaan kegiatan pengembangan kelembagaan termasuk kegiatan kerjasama Dosen
4. Pelaksanaan Kuliah Kerja Nyata

Tabel 1. Rincian Tata Kelola LPPM Universitas Bengkulu

NO	JABATAN	URAIAN TUGAS
1	KETUA LPPM	<ol style="list-style-type: none"> <li>1. Menyusun program kerja Lembaga Penelitian dan Pengabdian kepada masyarakat sebagai pedoman pelaksanaan tugas.</li> <li>2. Menyusun Rencana Induk Penelitian dan Pengabdian berdasarkan Road Map Penelitian dan mengembangkan payung Penelitian dan Pengabdian berbasis IPTEKS serta menentukan arah Penelitian dan Pengabdian</li> <li>3. Mengorganisasikan Kepala Pusat Studi dalam melaksanakan tugas agar terjalin kerjasama yang baik.</li> <li>4. Membina bawahan di lingkungan LPPM untuk meningkatkan kemampuan dan disiplin kerja</li> <li>5. Menetapkan rumusan informasi hasil Penelitian dan Pengabdian berdasarkan ketentuan yang berlaku untuk diketahui oleh masyarakat.</li> <li>6. Menetapkan kriteria dan menelaah makalah ilmiah sesuai dengan jenisnya sebagai bahan makalah untuk jurnal ilmiah di LPPM</li> <li>7. Menetapkan rumusan naskah kerjasama Penelitian dan Pengabdian dengan instansi terkait di luar Universitas sebagai pedoman kerja.</li> <li>8. Menyusun laporan lembaga Penelitian dan Pengabdian sesuai dengan hasil yang telah dicapai sebagai pertanggungjawaban pelaksanaan tugas.</li> <li>9. Melaksanakan tugas lain yang diberikan oleh atasan</li> </ol>
2	SEKRETARIS BD. PENELITIAN	<ol style="list-style-type: none"> <li>1. Memeriksa konsep rencana dan program kerja tahunan lembaga Penelitian dan Pengabdian berdasarkan data dan informasi serta program kerja Universitas sebagai bahan masukan atasan.</li> <li>2. Memeriksa dan memperbaiki konsep surat keluar untuk ditetapkan oleh atasan.</li> <li>3. Memeriksa dan memperbaiki konsep kerangka acuan Penelitian sesuai dengan ketentuan yang berlaku sebagai bahan masukan atasan.</li> <li>4. Memeriksa dan memperbaiki konsep naskah kerjasama Penelitian dengan instansi di luar Universitas untuk ditetapkan.</li> <li>5. Menelaah ketentuan tentang Penelitian dan Pengabdian sebagai bahan penetapan kebijakan teknis pemecahan masalah.</li> <li>6. Memberi tugas/arahan kepada Kepala Bagian Usaha kelancaran pelaksanaan tugas.</li> <li>7. Mengevaluasi pelaksanaan tugas Kepala Bagian Tata Usaha untuk mengetahui permasalahan dan penanggulangannya.</li> <li>8. Melaksanakan pembinaan pegawai di lingkungan lembaga Penelitian dan Pengabdian berdasarkan ketentuan yang berlaku untuk peningkatan karier dan prestasi kerja pegawai.</li> <li>9. Memonitor pelaksanaan kegiatan administrasi umum di lingkungan Lembaga Penelitian dan Pengabdian agar sesuai dengan ketentuan yang berlaku.</li> <li>10. Memonitor pelaksanaan anggaran di lingkungan Lembaga Penelitian dan Pengabdian agar sesuai dengan ketentuan yang berlaku.</li> <li>11. Memeriksa dan memperbaiki laporan tengah tahunan dan tahunan Lembaga Penelitian dan Pengabdian sebagai masukan untuk atasan.</li> <li>12. Melaksanakan tugas lain yang diberikan oleh atasan.</li> </ol>
3	SEKRETARIS BD. PENGABDIAN KEPADA MASYARAKAT	<ol style="list-style-type: none"> <li>1. Menyusun rencana dan program kerja PKM sebagai pedoman pelaksanaan tugas</li> <li>2. Menyusun Rencana Induk PKM berdasarkan Road Map dan mengembangkan payung penelitian dan PKM serta menentukan arah PKM</li> <li>3. Mengkoordinasikan kepala Pusat-Pusat PKM dalam melaksanakan tugas agar terjalin kerjasama yang baik.</li> <li>4. Membina bawahan untuk meningkatkan kemampuan dan disiplin kerja</li> <li>5. Menetapkan rumusan informasi hasil kegiatan PKM berdasarkan ketentuan yang berlaku untuk diketahui oleh masyarakat.</li> <li>6. Menetapkan kriteria dan menelaah makalah ilmiah sesuai dengan jenisnya sebagai bahan makalah buntut jurnal ilmiah di LPPM</li> <li>7. Menetapkan rumusan naskah kerjasama PKM dengan instansi terkait diluar Universitas sebagai pedoman kerja.</li> <li>8. Menyusun laporan kegiatan PKM sesuai dengan hasil yang telah dicapai sebagai pertanggungjawaban pelaksanaan tugas.</li> <li>9. Melaksanakan tugas lain yang diberikan oleh atasan</li> </ol>

4	KABAG LPPM	<ol style="list-style-type: none"> <li>1. Menghimpun dan menelaah peraturan perundang-undangan di bidang ketatausahaan, keuangan, kepegawaian, Penelitian dan PKM.</li> <li>2. Mengumpulkan, mengolah dan menganalisis data ketatausahaan, keuangan, kepegawaian, Penelitian dan PKM.</li> <li>3. Melaksanakan penyusunan program Penelitian dan PKM.</li> <li>4. Melaksanakan urusan ketatausahaan, kerumahtanggaan, keuangan, pengelolaan barang perlengkapan, kepegawaian, administrasi Penelitian dan PKM, penerbitan hasil Penelitian dan PKM, pelayanan data dan informasi hasil Penelitian dan PKM.</li> <li>5. Melaksanakan penyimpanan dokumen dan surat surat di bidang PKM.</li> <li>6. Menyusun laporan bagian dan mempersiapkan penyusunan laporan lembaga.</li> <li>7. Melaksanakan tugas lain yang diberikan oleh atasan</li> </ol>
5	KASUBBAG UMUM	<ol style="list-style-type: none"> <li>1. Menyusun rencana dan program kerja Sub.Bagian</li> <li>2. Mengonsep rincian tugas staf Subbag Umum</li> <li>3. Mengkonsep dan memaraf surat yang berhubungan dengan kegiatan Administrasi Kepegawaian</li> <li>4. Mengkonsep dan memaraf surat yang berhubungan dengan kegiatan Administrasi Keuangan</li> <li>5. Mengkonsep dan memaraf surat yang berhubungan dengan kegiatan Administrasi KKN Periode 81, 82, 83 dan KKN Kebangsaan</li> <li>6. Mengkonsep dan memaraf surat yang berhubungan dengan kegiatan Administrasi Pusat Studi</li> <li>7. Mengkonsep dan memaraf surat yang berhubungan dengan Administrasi Perlengkapan dan barang inventaris dan barang habis pakai LPPM</li> <li>8. Mengkonsep dan menyiapkan data laporan tahunan dan LAKJP</li> <li>9. Melaksanakan Tugas lain atas perintah atasan</li> </ol>
6	KASUBBAG DATA DAN INFORMASI	<ol style="list-style-type: none"> <li>1. Menyusun rencana dan program kerja Sub.Bagian</li> <li>2. Mengonsep rincian tugas staf Subbag Data</li> <li>3. Memproses Usulan Proposal Pengabdian <ol style="list-style-type: none"> <li>a. Pengabdian Dana Dikti</li> <li>b. Pengabdian Pembinaan</li> <li>c. Pengabdian Dana PNBPFakultas-Fakultas</li> <li>e. Pengabdian Mandiri</li> </ol> </li> <li>1. Memproses Usulan Proposal Penelitian <ol style="list-style-type: none"> <li>a. Penelitian Dana Dikti</li> <li>b. Penelitian Pembinaan</li> <li>c. Penelitian Dana PNBPFakultas – Fakultas</li> <li>d. Penelitian Mandiri</li> </ol> </li> <li>2. Memproses Kontrak Penelitian</li> <li>3. Memproses Kontrak Pengabdian</li> <li>4. Mempersiapkan bahan rencana pertemuan ilmiah kegiatan yang dilaksanakan di LPPM</li> <li>5. Membuat laporan kegiatan-kegiatan yang dilaksanakan di LPPM</li> <li>6. Mengumpulkan dan mengolah Data Penelitian yang diterima di LPPM (5 tahun terakhir)</li> <li>7. Mengumpulkan dan Mengolah Data Pengabdian yang Diterima di LPPM (5 Tahun Terakhir)</li> <li>8. Mengkonsep dan memaraf surat yang berhubungan dengan administrasi <ol style="list-style-type: none"> <li>a. Surat Tugas untuk Dosen Peneliti yang melaksanakan Tugas</li> <li>b. Surat Tugas Untuk Dosen Pengabdian yang Melaksanakan Tugas</li> <li>c. Surat Keterangan Penelitian baik Penelitian yang didanai maupun yang Mandiri</li> <li>e. Surat Keterangan Pengabdian yang didanai maupun Mandiri</li> </ol> </li> <li>9. Memberikan layanan Informasi Penelitian dan Pengabdian</li> <li>10. Menilai Prestasi Kerja Staf PNS dan Tenaga Non PNS Sub Bag Data dan Program</li> <li>11. Mengkonsep SK dan Menjadi Panitia Pada Kegiatan : <ol style="list-style-type: none"> <li>a. Pemberian Honor Buku, Jurnal Proseding, HKI dan Karya Ilmiah Dosen (Rektor Award)</li> <li>b. Kegiatan Seleksi Proposal Penelitian dan Pengabdian Pembinaan</li> <li>c. Seleksi Desk dan Pemaparan Penelitian Desentralisasi Pendanaan Tahun Anggaran 2017</li> <li>d. Kegiatan Monitoring Internal Penelitian dan Pengabdian Pembinaan</li> </ol> </li> </ol>

		<ul style="list-style-type: none"> <li>f. Monev Internal Desk Penelitian Hibah Kompetitif Nasional dan Desentralisasi</li> <li>g. Monev Eksternal Desk Penelitian oleh Reviewer Pusat</li> <li>h. Monev Eksternal (Desk) Pengabdian Mono dan Multi Tahun</li> </ul>
		<ul style="list-style-type: none"> <li>12. Mempersiapkan pelaksanaan kegiatan KKN <ul style="list-style-type: none"> <li>a. Persiapan dan Pendaftaran Mahasiswa KKN</li> <li>b. Pelaksanaan Pembekalan Mahasiswa KKN</li> <li>c. Pelaksanaan dan Evaluasi Akhir KKN</li> </ul> </li> <li>13. Melaksanakan Tugas lain atas Perintah Atasan</li> </ul>
7	BENDAHARA	<ul style="list-style-type: none"> <li>1. Menyusun Usulan Penarikan dana yang terdiri dari UP, GUP, TUP, LS, SPP, SPM, SPTJM dan data dukungannya antara lain</li> <li>2. Melaksanakan tata kelola keuangan (Menyusun rencana dan pendistribusian dana kepada penerima dana)</li> <li>3. Melakukan Tata Kelola Perpajakan</li> <li>4. Melaksanakan Tata kelola Pembukuan setiap penerimaan dan pengeluaran LPPM setiap bulan kedalam :</li> <li>5. Melakukan pengujian ( koreksi) terhadap berkas sebelum dilakukan pembayaran</li> <li>6. Mengecek ( MAK, Jumlah, dan kepastian dana ada dalam RBA LPPM) setiap sptb yang masuk dari pengguna dana</li> <li>7. Menandatangani Laporan Pertanggungjawaban Keuangan ( SPJ) dana bersumber dari PNBP meliputi kegiatan :</li> <li>8. Menandatangani daftar penerima dana kegiatan :</li> <li>9. Menandatangani berkas SPTB operasional, KKN dan kegiatan LPPM</li> <li>10. Membantu Proses Penyelesaian RBA LPPM</li> <li>11. Membantu proses penyusunan LAKIP dan Laporan Tahunan</li> <li>12. Sebagai panitia ( Bendahara kegiatan) yang dilakukan oleh LPPM</li> <li>13. Melayani konsultasi penyelesaian SPJ oleh dosen peneliti/Pengabdian/kerjasama ( 127 Dosen/peneliti)</li> <li>14. Melaksanakan tugas lain yang diberikan oleh atasan</li> </ul>
8	DATA PENELITIAN	<ul style="list-style-type: none"> <li>1. Menerima, memeriksa dan mencatat surat masuk dan surat keluar kegiatan program dan laporan penelitian</li> <li>2. Memproses usulan penelitian</li> <li>3. Melayani peminjaman arsip surat dan dokumen program dan laporan penelitian sesuai dengan ketentuan.</li> <li>4. Menerima, mencatat usulan proposal penelitian dari dosen pengusul</li> <li>5. Mengetik kontrak penelitian</li> <li>6. Mengetik surat keterangan penelitian</li> <li>7. Mengetik surat tugas yang berhubungan dengan penelitian.</li> <li>8. Menyiapkan bahan- bahan pelaksanaan seleksi proposal program penelitian</li> <li>9. Mengetik SK yang berhubungan dengan Penelitian</li> <li>10. Membantu persiapan pendaftaran , pembekalan dan pelaksanaan evaluasi mahasiswa KKN</li> <li>11. Melaksanakan tugas lain atas perintah atasan.</li> </ul>
9	DATA PENGABDIAN	<ul style="list-style-type: none"> <li>1. Menata arsip surat dokumen program dan laporan Pengabdian</li> <li>2. Menyusun kebutuhan dan penyediaan alat tulis kantor</li> <li>3. Menerima dan mencatat usulan proposal Pengabdian dan dosen pengusul</li> <li>4. Merekap dan mengelompokkan usulan pengabdian sesuai dengan bidangnya</li> <li>5. Merekap hasil seleksi proposal Pengabdian</li> <li>6. Membuat kontrak Pengabdian</li> <li>7. Membuat surat tugas Pengabdian</li> <li>8. Membuat SK yang berhubungan dengan pengabdian</li> <li>9. Menyiapkan bahan dan dokumen Monev kegiatan Pengabdian</li> <li>10. Membuat surat keterangan telah melaksanakan Pengabdian</li> <li>11. Membantu persiapan pendaftaran , pembekalan dan pelaksanaan evaluasi mahasiswa KKN</li> <li>12. Melaksanakan tugas lain yang diberikan oleh atasan.</li> </ul>
10	ADMINISTRASI BMN	<ul style="list-style-type: none"> <li>1. Mencatat, surat keluar ke dalam buku expedisi surat keluar</li> <li>2. Mengantar surat ke luar LPPM UNIB</li> <li>3. Memperbaiki rusak ringan stop kontak lampu dan pipa air Membuat usul</li> </ul>

		<p>permintaan dan pengadaan kebutuhan barang inventaris dan barang habis pakai</p> <ol style="list-style-type: none"> <li>4. Menerima/Mencatat seluruh barang inventaris ke dalam buku inventaris.</li> <li>5. Membuat daftar barang inventaris tiap-tiap ruang</li> <li>6. Mengarsipkan dokumen surat-surat barang inventaris</li> <li>7. Membuat laporan kondisi masing-masing ruang di LPPM</li> <li>8. Mempersiapkan ruangan yang akan digunakan berhubungan dengan kegiatan Penelitian, Pengabdian dan KKN.</li> <li>9. Melaksanakan Tugas lain atas perintah atasan</li> </ol>
11	ADM UMUM LPPM	<ol style="list-style-type: none"> <li>1. Menerima, mencatat, surat ke dalam agenda surat masuk serta menaikkan surat tujuan alamat surat</li> <li>2. Menerima, mencatat, surat keluar ke dalam agenda surat keluar</li> <li>3. Menerima, memeriksa berkas persyaratan kenaikan pangkat Staf LPPM</li> <li>4. Mengetik usul kenaikan pangkat staf LPPM</li> <li>5. Memutakhir data statistik Pegawai LPPM</li> <li>6. Mengetik surat cuti Tahunan, sakit, cuti besar dan lain-lain pegawai LPPM</li> <li>7. Mengetik SK. Pusat studi, Penelitian dan Pengabdian</li> <li>8. Mengetik surat Tugas Umum (dosen dan Staf ) untuk perjalan dinas</li> <li>9. Mengetik surat keterangan yang berhubungan dengan kepegawiaan</li> <li>10. Mengetik surat usul permintaan lembur</li> <li>11. Menaikkan surat ke pimpinan untuk ditanda tangani</li> <li>12. Penomoran surat keluar, membubuhkan</li> <li>13. Membantu membuat kartu barang</li> <li>14. Menerima, mengarsipkan dokumen/surat kepegawiaan, perlengkapan dan keuangan ke dalam File yang telah disiapkan</li> <li>15. Melaksanakan Tugas lain atas perintah atasan</li> <li>16. Melaporkan hasil pelaksanaan tugas sebagai bahan pertanggungjawaban kepada atasan</li> </ol>
12	ADM KEUANGAN KKN	<ol style="list-style-type: none"> <li>1. Menerima, menghimpun data usulan Dana kegiatan pelaksanaan Kuliah Kerja Nyata (KKN) setiap periode</li> <li>2. Mengetik daftar usul Dana kegiatan pelaksanaan KKN</li> <li>3. Mengetik daftar kwitansi kegiatan KKN</li> <li>4. Membuat Surat Pernyataan Tanggung Jawaban Belanja (SPTB) kegiatan KKN Setiap periode</li> <li>5. Mengetik daftar SPJ Kegiatan KKN yang akan diserahkan ke Bendahara Pembantu Pengeluaran</li> <li>6. Menerima, merekap bukti pembayaran dana mahasiswa KKN setiap periode</li> <li>7. Menyiapkan kelengkapan laporan keuangan KKN</li> <li>8. Mendistribusikan Pembayaran kegiatan KKN kepada yang berhak menerimanya</li> <li>9. Mengarsipkan dokumen/surat keuangan kegiatan KKN ke File yang telah disiapkan</li> <li>10. Melaksanakan Tugas lain atas perintah atasan</li> <li>11. Melaporkan hasil pelaksanaan tugas sebagai bahan pertanggungjawaban kepada atasan</li> </ol>
13	ADM DAN KEUANGAN (Operator Keuangan LPPM UNIB)	<ol style="list-style-type: none"> <li>1. Melayani Proses Pembuatan blanko SSP setiap transaksi Pajak LPPM</li> <li>2. Merekap SSP yang telah dibayarkan (PPH Pasal 21, 22, 23 dan PPN)</li> <li>3. Melaporkan hasil rekapan SSP yang telah dibayarkan (PPH Pasal 21, 22, 23 dan PPN) ke Bendahara Pengeluaran Pembantu</li> <li>4. Mengetik Daftar penerima Dana rupiah murni Penelitian dan Pengabdian tahap 1 (70% dan tahap 2 (30%)</li> <li>5. Mengentri data keuangan ke sistem akuntansi keuangan</li> <li>6. Membantu koreksi Surat Pertanggungjawaban (SPJ) Penelitian dan Pengabdian Dosen tahap 1 (70% dan tahap 2 (30%)</li> <li>7. Menerima, menghimpun Surat Pernyataan Tanggung Jawaban Belanja (SPTB) Penelitian dan Pengabdian Dosen dari rupiah murni</li> <li>8. Menerima, mengarsipkan dokumen/surat keuangan ke dalam File yang telah disiapkan</li> <li>9. Mengetik blanko SPPD jika ada Pegawai yang melakukan perjalan dinas</li> <li>10. Melaksanakan Tugas lain atas perintah atasan</li> <li>11. Melaporkan hasil pelaksanaan tugas sebagai bahan pertanggungjawaban kepada atasan</li> </ol>

14	ADM DAN KEUANGAN (Pengadministrasi Keuangan Dana PNBPN LPPMUNIB)	<ol style="list-style-type: none"> <li>1. Menerima, menghimpun data usulan Dana PNBPN Operasional LPPM, rupiah murni dan Kerja Sama</li> <li>2. Mengetik daftar usul Dana PNBPN Operasional LPPM, rupiah murni dan Kerja Sama</li> <li>3. Membuat Surat Pernyataan Tanggung Jawaban Belanja (SPTB) PNBPN Operasional LPPM dan Kerja Sama</li> <li>4. Mengetik, menyiapkan kwitansi dan Daftar Belanja Operasional LPPM</li> <li>5. Mengarsipkan Surat Pertanggung Jawaban (SPJ) dana Penghasilan Negara Bukan Pajak (PNBP) yang bersumber dari RBA LPPM</li> <li>6. Menerima, menghimpun SPJ Penelitian dan Pengabdian dana PNBPN dari Peneliti</li> <li>7. Meneiama, menghimpun dokumen-dokumen keuangan lain dan diserahkan ke bendahara Pengeluaran Pembantu yang bersumber dari PNBPN</li> <li>8. Membantu koreksi Surat Pertanggungjawaban (SPJ) Penelitian dan Pengabdian Dosen tahap 1 (70% dan tahap 2 (30%) dana rupiah murni</li> <li>9. Mengarsipkan dukumen/surat keuangan ke File yang telah disiapkan</li> <li>10. Melaksanakan Tugas lain atas perintah atasan</li> <li>11. Melaporkan hasil pelaksanaan tugas sebagai bahan pertanggungjawaban kepada atasan</li> </ol>
15	KEBERSIHAN	<ol style="list-style-type: none"> <li>1. Membuka ruang kantor serta menutup kembali sesuai dengan ketentuan yang berlaku</li> <li>2. Membersihkan dan menata ruang kantor agar bersih dan rapi</li> <li>3. Membuat dan menyediakan minuman pegawai dan pimpinan</li> <li>4. Memelihara dan merawat perlengkapan masakan dan minuman</li> <li>5. Mengatur dan merapikan ruang rapat berdasarkan petunjuk atasan</li> <li>6. Membersihkan ruang dan mengepel lantai, WC, Kamar Mandi dan Kaca gedung lantai serta membuang sampah pada tempat yang telah disediakan</li> <li>7. Membersihkan halaman kantor untuk kebersihan lingkungan kantor agar kelihatan bersih dan indah di bagian depan kantor.</li> <li>8. Memupuk, menyiram tanaman hias agar kebersihan dan kesuburan tanaman</li> <li>9. Melaksanakan Tugas lain atas perintah atasan</li> <li>10. Melaporkan hasil pelaksanaan tugas sebagai bahan pertanggungjawaban kepada atasan</li> </ol>
16	KEAMANAN	<ol style="list-style-type: none"> <li>1. Menjaga Kantor dari gangguan keamanan</li> <li>2. Mengontrol sekeliling kantor</li> <li>3. Memeriksa pintu, jendela kantor, jika kantor telah ditutup</li> <li>4. Mengunci pintu, Jedela kantor</li> <li>5. Menghidup dan mematikan lampu listrik kantor</li> <li>b. TUGAS TAMBAHAN</li> <li>1. Membersihkan Ruang Kantor Lantai 2</li> <li>2. Membersihkan halaman kantor serta memotong dan merapikan tanaman hias untuk kebersihan lingkungan kantor agar kelihatan bersih dan indah di bagian belakang kantor.</li> <li>3. Melaksanakan Tugas lain atas perintah atasan</li> <li>4. Melaporkan hasil pelaksanaan tugas sebagai bahan pertanggungjawaban kepada atasan</li> </ol>
17	ADM UMUM P3KKN	<ol style="list-style-type: none"> <li>1. Menerima, menghimpun data usulan calon mahasiswa Kuliah Kerja Nyata (KKN) dari Fakultas</li> <li>2. Mengetik daftar mahasiswa calon KKN/Fakultas /periode berdasarkan tema dan program</li> <li>3. Melayani mahasiswa yang melakukan daftar ulang saat pendaftaran KKN</li> <li>4. Mengetik daftar Kehadiran mahasiswa, panitia dan pemateri kegiatan Pembekalan KKN/periode/ program</li> <li>5. Mengetik daftar Kehadiran rapat kegiatan mahasiswa KKN</li> <li>6. Mengetik surat-surat yang berkaitan dengan kegiatan KKN (Surat Izin Lokasi KKN di Kabupaten dan Kota, SK, Surat Tugas )</li> <li>7. Mengetik surat Pengumuman yang berhubungan dengan pelaksanaan KKN Mahasiswa dan menempel dipapan pengumuman maupun secara</li> </ol>

---

On Line

8. Melayani administrasi mahasiswa KKN setiap hari
  9. Mengarsipkan dokumen surat-surat dan nilai mahasiswa yang berkaitan dengan kegiatan KKN ke File yang telah disiapkan
  10. Menempelkan foto-foto kegiatan KKN pada papan yang telah disiapkan
  11. Melaksanakan Tugas lain atas perintah atasan
  12. Melaporkan hasil pelaksanaan tugas sebagai bahan pertanggungjawaban kepada atasan
- 

Sumber: Data LPPM UNIB (2016)

### **C. ROADMAP PENELITIAN DAN PENGABDIAN KEPADA MASYARAKAT**

Roadmap (peta jalan) penelitian dan pengabdian kepada masyarakat ini merupakan acuan langkah-langkah praktis guna mencapai visi, misi dan tujuan Universitas Bengkulu yang diimplementasikan oleh LPPM Universitas Bengkulu. Mengacu pada focus kegiatan penelitian dan pengabdian LPPM Universitas Bengkulu, maka peta jalan ini merupakan langkah-langkah praktis menuju tercapainya kesejahteraan hidup masyarakat wilayah pesisir dan hutan hujan tropismelalui: 1) pengembangan varietas tanaman pangan unggul adaptif, 2) pengembangan rancang bangun dan teknologi alternative, 3) konstruksi dan rekonstruksi nilai-nilai sosial budaya dan politik masyarakat, 4) Pengembangan model Pendidikan berbasis konservasi lingkungan kawasan pesisir dan hutan hujan tropis, 5) pengembangan model pendidikan kebencanaan dan perilaku kewaspadaan bencana pada masyarakat, 6) pengembangan model konstruksi sosial mengenai masalah sosial, politik, pendidikan, kesehatan, ekonomi, dan hukum.

Peta jalan penelitian dan pengabdian kepada masyarakat yang dilakukan oleh LPPM Universitas Bengkulu ini, secara ringkas dapat kita lihat pada skema Gambar 6.



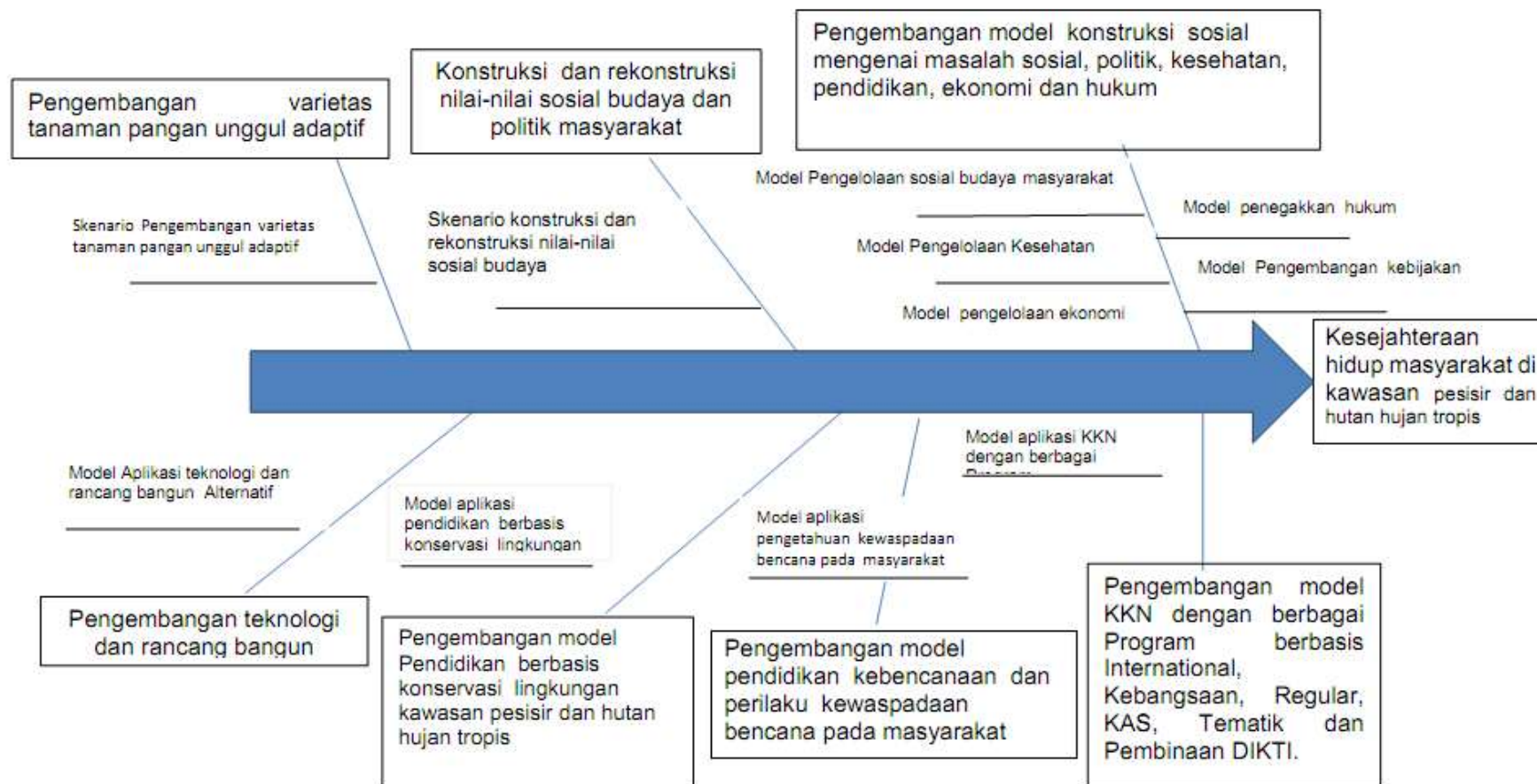

Gambar 1. Roadmap Penelitian dan Pengabdian kepada Masyarakat LPPM Universitas Bengkulu

## D. STRUKTUR ORGANISASI

Lembaga Penelitian dan Pengabdian kepada masyarakat (LPPM) Universitas Bengkulu dibentuk berdasarkan Permendikbud Nomor 75 tahun 2013 tentang Statuta Universitas Bengkulu. Adapun struktur LPPM dapat dilihat seperti di bawah ini:

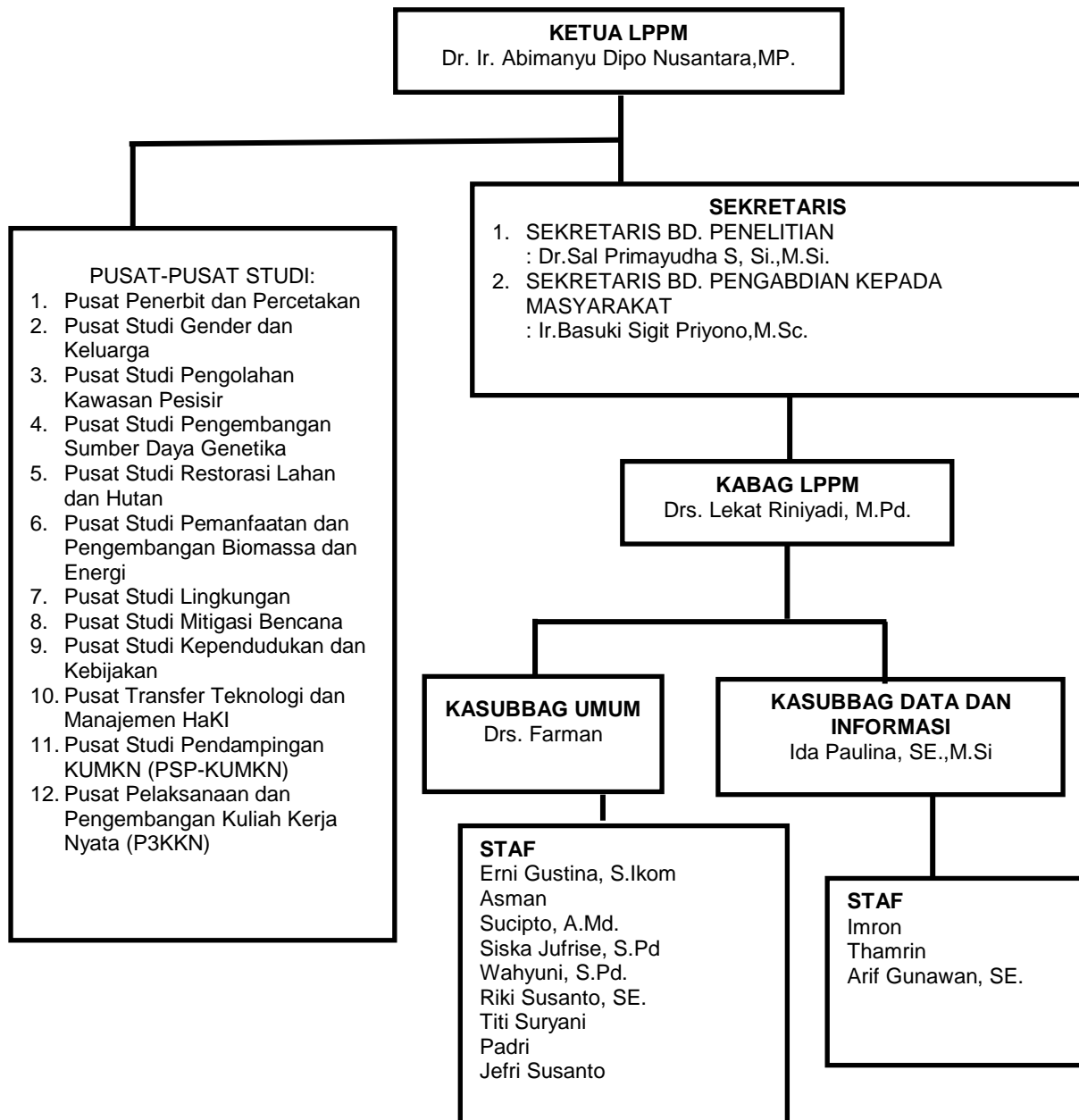

Gambar 2. Struktur Organisasi LPPM Universitas Bengkulu

Dalam pengorganisasian LPPM terdapat 12 Pusat Studi, yang masing-masing mempunyai tugas dan fungsi yang dapat dijelaskan seperti di bawah ini:

1. Pusat Penerbit dan Percetakan
2. Pusat Studi Peranan Gender dan Keluarga

3. Pusat Studi Pengolahan Kawasan Pesisir
4. Pusat Studi Pemanfaatan dan Pengembangan Sumber Daya Genetika
5. Pusat Studi Restorasi Lahan dan Hutan
6. Pusat Studi Pemanfaatan dan Pengembangan Biomassa dan Energi
7. Pusat Studi Lingkungan
8. Pusat Studi Mitigasi dan Bencana
9. Pusat Studi Kependudukan dan Kebijakan
10. Pusat Transfer Teknologi dan Manajemen HaKI
11. Pusat Pengembangan Pendidikan dan Budaya
12. Pusat Pelaksanaan dan Pengembangan KKN (P3KKN)

Lembaga ini mempunyai tugas dan fungsi utamanya dalam bidang pendidikan dengan memberikan pengalaman konkrit kepada mahasiswa dalam kerangka model sinergik pemberdayaan masyarakat dengan maksud agar mahasiswa mampu berinteraksi secara komprehensif dengan masyarakat di luar kampus melalui pemahaman terhadap berbagai permasalahan kemasyarakatan yang relevan dengan bidang ilmu yang dimiliki. Lebih jauh P3KKN juga melakukan identifikasi kebutuhan IPTEK masyarakat guna meningkatkan relevansi pendidikan tinggi dengan realita pembangunan dalam masyarakat. Pusat ini mempunyai program Kuliah Kerja Nyata Reguler, Kuliah Kerja Nyata Tematik, Kuliah Kerja Nyata Kebangsaan, Kuliah Kerja Nyata Bersama BKS-PTN Barat, dan Kuliah Kerja Nyata Luar Negeri.

#### **E. SUMBER DAYA MANUSIA (KETENAGAAN)**

Sesuai dengan Organisasi dan Tata Kerja (OTK) Universitas Bengkulu, Lembaga Penelitian dan Pengabdian kepada Masyarakat (LPPM) Universitas Bengkulu memiliki 1 orang ketua dan dibantu oleh 2 orang sekretaris. Sedangkan untuk melaksanakan tugas administrasinya, Ketua LPPM bersama Sekretaris Bidang Penelitian dan Bidang Pengabdian kepada Masyarakat dibantu oleh 1 orang kepala bagian (Kabag) Tata Usaha dan 2 orang kepala sub bagian (Kasubbag), yaitu Kasubbag Umum dan Kasubbag Data dan Informasi. Sedangkan setiap sub bagian memiliki staf sebanyak 3 orang PNS dan 8 staf Non PNS untuk melaksanakan tugas pelayanan di bidang administrasi penelitian dan pengabdian kepada masyarakat di lingkungan Universitas Bengkulu pada Tahun 2017.

## F. ANGGARAN

Anggaran Lembaga Penelitian dan Pengabdian kepada Masyarakat (LPPM) Universitas Bengkulu pada Tahun 2017 adalah sebesar Rp.4.509.116.000,- (Empat miliar lima ratus Sembilan juta seratus enam belas ribu rupiah). Anggaran tersebut untuk mendukung pelaksanaan kegiatan di LPPM Universitas Bengkulu selama tahun 2017, yang terdiri atas:

1. Anggaran Pendukung Pelaksanaan Kegiatan di Bidang Penelitian sebesar Rp.737.506.000,- atau sebesar 16,36% dari total Anggaran selama Tahun 2017;
2. Anggaran Pendukung Pelaksanaan Kegiatan di Bidang Pengabdian kepada Masyarakat sebesar Rp.245.675.000,- atau sebesar 5,45% dari total Anggaran selama Tahun 2017;
3. Anggaran Pendukung Pelaksanaan Kegiatan di Bidang KKN sebesar Rp.1.274.218.000,- atau sebesar 28,26% dari total Anggaran selama Tahun 2017;
4. Anggaran Pendukung Kegiatan di Bidang Tata Usaha, Perjalanan Dinas dan Kebutuhan sehari-hari sebesar Rp.783.056.000,- atau sebesar 17,37% dari total Anggaran selama Tahun 2017; dan
5. Anggaran untuk Pelaksanaan Kerjasama dengan Pihak Lain sebesar Rp.1.468.661.000,- atau sebesar 32,57% dari total Anggaran selama Tahun 2017.

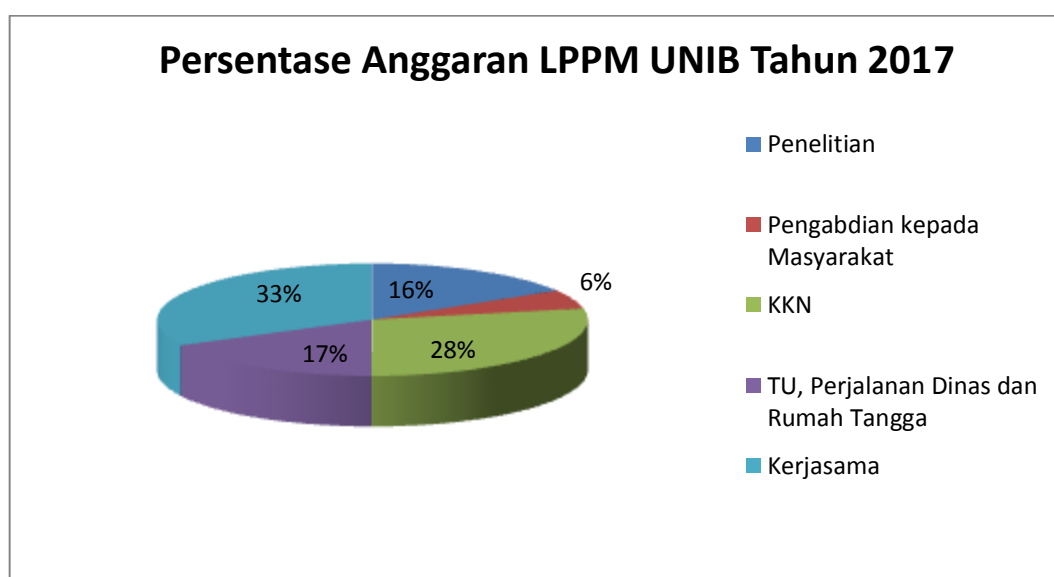

Gambar3. Persentase Anggaran LPPM UNIB Tahun 2017.

## BAB II. PELAKSANAAN PROGRAM KERJA TAHUN 2017

### A. TRI DHARMA PERGURUAN TINGGI

#### a. PENELITIAN

Pada tahun 2017 Lembaga Penelitian dan Pengabdian kepada Masyarakat Universitas Bengkulu mengelola data program penelitian yang terdiri dari beberapa sumber pendanaan, yaitu:

1. Sumber dana APBN,
2. Sumber dana PNBPU Universitas Bengkulu,
3. Sumber dana Mandiri.

Program penelitian yang dananya bersumber dari APBN yang diperoleh oleh Peneliti Universitas Bengkulu melalui proses seleksi kompetisi secara nasional yang dikoordinasikan di LPPM Universitas Bengkulu. Sedangkan penelitian yang bersumber dari PNBPU Universitas Bengkulu dilaksanakan dengan proses seleksi kompetisi selingkup Universitas Bengkulu. Dan penelitian dengan sumber dana mandiri oleh peneliti/ dosen Universitas Bengkulu dilaksanakan dengan persetujuan Lembaga Penelitian dan Pengabdian kepada Masyarakat.

Tabel 2. Jumlah Kelompok Dosen Tiap Fakultas yang Didanai/ Diusulkan Tahun 2017

No	Sumber Dana	Kementerian/ Pengelola Dana	Jumlah Penelitian/ Kegiatan (judul)	Jumlah Dana/ Usulan (Rp.)
1	DRPM (APBN)	Kementerian Riset, Teknologi dan Perguruan Tinggi	118	10.005.150.100
2	PNBPU UNIB	LPPM UNIB	29	320.000.000
		Fakultas Selingkung UNIB (Usulan)	215	2.130.008.000
3	Mandiri	Dosen/ Peneliti UNIB	33	0

Sumber Data: LPPM Tahun 2017

Pada tahun 2017 Lembaga Penelitian dan Pengabdian kepada Masyarakat Universitas Bengkulu telah mengunggah 217 (dua ratus tujuh belas) judul usulan Program Penelitian Direktorat Penelitian dan Pengabdian Masyarakat (DRPM) yang bersumber dana dari APBN melalui SIMLITABMAS untuk didanai tahun 2017.

Adapun nilai dana atau kontrak penelitian dan addendum kontrak yang disetujui bergantung kepada setiap proposal pada setiap skim penelitian. Secara total dana penelitian program dari DRPM yang disalurkan melalui LPPM UNIB adalah sebesar Rp. 10.005.150.100,- (*Sepuluh miliar lima juta seratus lima puluh ribu seratus rupiah*).

Dari 118 judul penelitian tahun 2017 tersebut sebaran untuk peneliti di setiap fakultas seperti terlihat di tabel berikut.

Tabel 3. Jumlah Kelompok Dosen Tiap Fakultas yang Didanai oleh APBN

No.	Fakultas	Jumlah Judul Penelitian (Jdl.)	Jumlah Dana Penelitian (Rp.)	Persentase Jml Judul (%)
1	Pertanian	40	3.876.906.000	33,90
2	Keguruan dan Ilmu Pendidikan	31	2.583.817.400	26,27
3	Ilmu Sosial dan Politik	1	120.889.000	0,85
4	Ekonomi dan Bisnis	3	208.125.000	2,54
5	Hukum	4	276.393.000	3,39
6	Matematika dan IPA	26	1.859.089.200	22,03
7	Teknik	13	1.079.930.500	11,02
8	Kedokteran	-	0	0
<b>Jumlah</b>		118	10.005.150.100	100

Grafik 2. Jumlah Judul Penelitian yang Bersumber dari Dana APBN Per Fakultas Th. 2017

### Jumlah Judul Penelitian yang Bersumber dari Dana APBN Per Fakultas Th. 2017

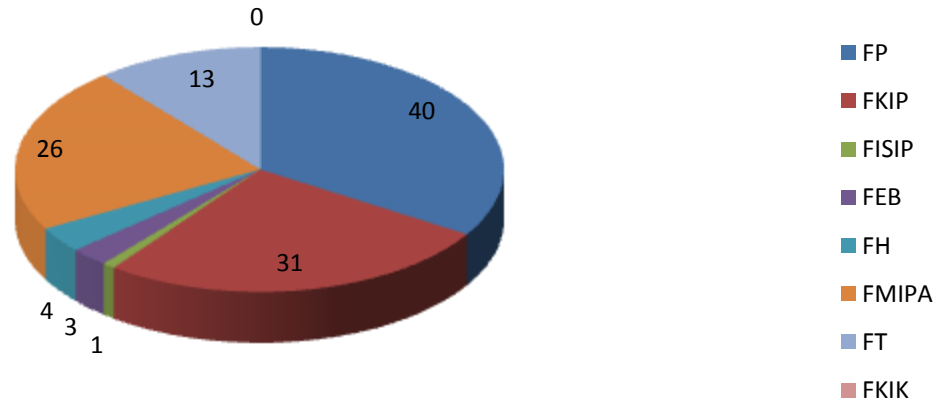

Sumber: Data LPPM Tahun 2017

Grafik 3. Persentase Sebaran Dana Penelitian yang Bersumber dari Dana APBN Per Fakultas UNIB Th 2017

### % Penerima Dana Penelitian yang Bersumber dari Dana APBN Per Fakultas UNIB Th 2017

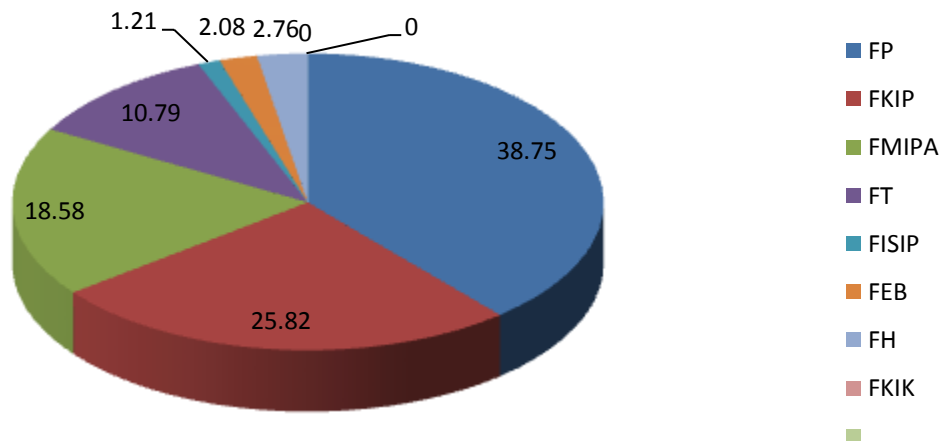

Sumber: Data LPPM Tahun 2017

Sedangkan Penelitian yang didanai oleh PNBP melalui RBA LPPM Universitas Bengkulu adalah sebanyak 29 judul penelitian dengan total didanai sebesar Rp. 320.000.000,- (Tiga ratus dua puluh juta rupiah) dengan rincian sebagai berikut:

Tabel 4. Jumlah Kelompok Dosen Tiap Fakultas yang Didanai oleh PNBP Universitas Bengkulu (melalui RBA LPPM)

No.	Fakultas	Jumlah Judul Penelitian (Jdl.)	Jumlah Dana Penelitian (Rp.)	Persentase (%)
1	Pertanian	7	79.000.000	24.34
2	Keguruan dan Ilmu Pendidikan	5	54.000.000	17.24
3	Ilmu Sosial dan Politik	3	33.500.000	10.34
4	Ekonomi dan Bisnis	2	18.500.000	6.90
5	Hukum	3	33.500.000	10.34
6	Matematika dan IPA	5	52.000.000	17.24
7	Teknik	3	34.500.000	10.34
8	Kedokteran	1	15.000.000	3.45
<b>Jumlah</b>		<b>29</b>	<b>320.000.000</b>	<b>100</b>

Grafik 4. Jumlah Judul Penelitian Didanai PNBP UNIB per Fakultas (melalui RBA LPPM)

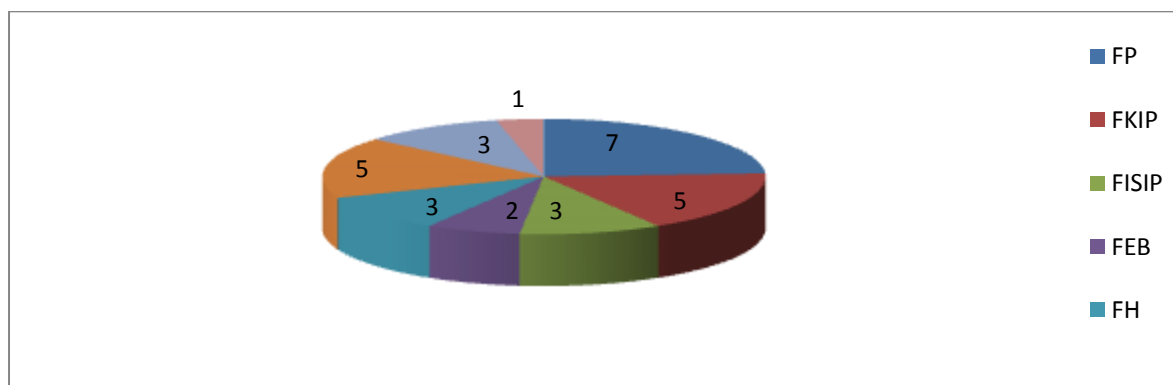

Selain Penelitian yang dikelola melalui RBA LPPM, pada Tahun 2017 LPPM juga menerima usulan penelitian yang didanai PNBP melalui RBA masing-masing fakultas untuk diseleksi di LPPM yaitu sebanyak 215 judul dengan total usulan dana sebesar Rp. 2.130.008.000,- (Dua miliar seratus tiga puluh juta delapan ribu rupiah) di seluruh fakultas se-Universitas Bengkulu, dengan rincian sebagai berikut:



Tabel 5. Jumlah Kelompok Dosen Tiap Fakultas yang Mengusulkan Dana PNBP Universitas Bengkulu melalui RBA Fakultas

No.	Fakultas	Jumlah Judul Penelitian (Jdl.)	Jumlah Dana Penelitian yang Diusulkan (Rp.)
1	Pertanian	0	0
2	Keguruan dan Ilmu Pendidikan	78	785.890.000
3	Ilmu Sosial dan Politik	27	261.850.000
4	Ekonomi dan Bisnis	79	707.890.000
5	Hukum	15	210.600.000
6	Matematika dan IPA	8	39.988.000
7	Teknik	0	0
8	Kedokteran	8	123.790.000
<b>Jumlah</b>		<b>215</b>	<b>2.130.008.000</b>

Untuk penelitian mandiri yang dilaksanakan oleh dosen/ peneliti Universitas Bengkulu pada tahun 2017 adalah sebagai berikut

Tabel 6. Jumlah Penelitian Mandiri Tiap Fakultas Tahun 2017

No.	Fakultas	Jumlah Judul Penelitian (Jdl.)	Persentase (%)
1	Pertanian	12	36.36
2	Keguruan dan Ilmu Pendidikan	8	24.24
3	Ilmu Sosial dan Politik	3	9.09
4	Ekonomi dan Bisnis	0	0
5	Hukum	1	3.03
6	Matematika dan IPA	9	27.27
7	Teknik	0	0
8	Kedokteran	0	0
<b>Jumlah</b>		<b>33</b>	<b>100</b>

Sumber: Data LPPM UNIB Tahun 2017

Grafik 5. Jumlah Judul Penelitian Mandiri Tahun 2017 per Fakultas

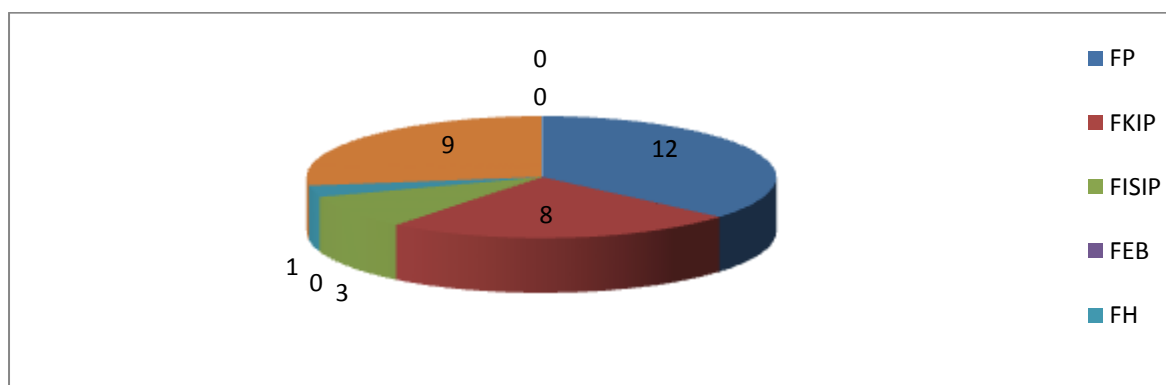

Salah satu penilaian kinerja penelitian dan pengabdian kepada masyarakat adalah karya ilmiah yang dihasilkan dari dosen peneliti maupun pengabdian yang melaksanakan penelitian dan pengabdian kepada masyarakat. Dalam rangka meningkatkan status/tingkatan lembaga penelitian dan pengabdian kepada masyarakat di perguruan tinggi dalam hal karya ilmiah, maka pada Tahun 2017 diberikan perangsang atau motivasi berupa memberikan insentif untuk karya ilmiah dosen/peneliti selingkung Universitas Bengkulu pada Tahun 2017 adalah sebagaimana di dalam tabel sebagai berikut.

Tabel 5. Penerima Insentif Karya Ilmiah Dosen/Peneliti Tahun 2017

NO	Nama	Fakultas	Judul Karya	Tahun Terbit	Jenis Karya Ilmiah
1	Agus Susatya	Pertanian	Ramenta morphology and its variatios in Rafflesia (Rafflesiaceae)	2017	Artikel pada Jurnal Internasional Bereputasi
2	Andry Harijanto	Hukum	Model Memelihara Ketahanan dan Ketertiban Kehidupan Masyarakat Adat Kaum Berbasis Norma-Norma Hukum Adat Muko-muko di Kota Muko-muko	2016	Artikel pada Jurnal Nasional Tidak Terakreditasi
3	Angky Puspawan	Teknik	Analysis of Fuel Heating Value of Fibers and Shell Palm Oil (Elaeis Guineensis Jacq) on Fire Tube Boiler "Takuma Brands" (Case Study Factory of Palm Oil PT. Bio Nusantara TekNologi, Central Bengkulu Regency, Bengkulu Province)	2016	Artikel pada Jurnal Nasional Tidak Terakreditasi
4	Angky Puspawan	Teknik	Analisa Pengolahan Kelapa Sawit dengan Kapasitas Olah 30 Ton/jam di PT. Bio Nusantara TekNologi	2016	Artikel pada Jurnal Nasional Tidak Terakreditasi
5	Angky Puspawan	Teknik	Analysis of Headloss and Efficiency of UGA-301AB Type-Centryfugal Pump from Cooling Tower Instalation to Dust Chamber on Urea P-IV Maintenance Division (Case Study in PT. Pupuk Sriwidjaja, Palembang City, South Sumatera Province)	2016	Artikel pada Jurnal Nasional Tidak Terakreditasi
6	Anizar Indriani	Teknik	Perancangan Sistem Pentanahan Grid-Rod menggunakan Finite Elemen Method (FEM) pada Gardu Induk Suka Merindu PT.PLN (Persero).	2017	Artikel pada Jurnal Nasional Tidak Terakreditasi
7	Antory Royan Adyan	Hukum	Kedudukan hakim komisaris sebagai pengawas penyidik dalam melakukan tindakan upaya paksa	2016	Artikel pada Jurnal Nasional Tidak Terakreditasi
8	Aradea Bujana	Pertanian	Struktur Komunitas Kepiting Biola (Uca spp.) Di Ekosistem Mangrove Desa Kahyapu Pulau Enggano	2017	Artikel pada Jurnal Nasional Tidak Terakreditasi
9	Arif Ismul Hadi	MIPA	Landslide potential analysis	2016	Artikel pada Jurnal Internasional
10	Arif Ismul Hadi	MIPA	Estimasi kedalaman bidang batas sesar dari data gravitasi di daerah rawan gerakan tanah (studi kasus: sesar Sumatra segmen musi Bengkulu	2016	Artikel pada Jurnal Nasional Tidak Terakreditasi
11	Bartoka fajar	Pertanian	Biogas from Microalgae: A New	2017	Artikel pada

	SP Negara		Perspective of Renewable Energy		Jurnal Internasional
12	Bartoka fajar SP Negara	Pertanian	Deteksi Molekuler White Spot Syndrome Virus (WSSV) pada udang Vaname ( <i>Litopenaeus vannamei</i> ) di PT. Hasfam Inti Sentosa	2017	Artikel pada Jurnal Nasional Tidak Terakreditasi
13	Budi Harlianto	MIPA	Earthquake-prone Zonation of North Bengkulu Based on Peak ground acceleration of Katayama's and Kanai's Formula	2016	Artikel pada Jurnal Internasional
14	Candra Irawan	Hukum	Protection of traditional knowledge: A perspective on Intellectual Property Law in Indonesia	2017	Artikel pada Jurnal Internasional Scopus (Jurnal Bereputasi)
15	Catur Herison	Pertanian	Wet Season Trials on Growth and Yield of Six Newly Developed Chili Pepper Hybrids at Three Different Locations	2017	Artikel pada Jurnal Internasional
16	Dhanurseto Hadiprashada	Isipol	Bentuk Larangan Jurai Sebagai Pranata Masyarakat Di Muara Sahung Kabupaten Kaur Bengkulu	2016	Artikel pada Jurnal Nasional terakreditasi
17	Dri Asmawanti S	EkoNomi dan Bisnis	Analisis Tax Effort, Efektivitas, Kontribusi dan Pertumbuhan Pajak Daerah Kota Bengkulu Tahun 2011-2014	2016	Artikel pada Jurnal Nasional Tidak Terakreditasi
18	Dyah Fitriani	MIPA	The Effect Of Addition 2-PropaNoI Through Reduction Process AUCI4 <sup>-</sup> to Au(0) by MG/Al Hydrotalcite-Gallic Acid	2017	Artikel pada Jurnal Internasional
19	Eko Nofridiansyah	Pertanian	Studi Pengolahan Teripang Kering	2016	Artikel pada Jurnal Nasional Tidak Terakreditasi
20	Eko Nofridiansyah	Pertanian	Analisis Data Citra Landsat Untuk Pemantauan Perubahan Garis Pantai Kota Bengkulu	2017	Artikel pada Jurnal Nasional Tidak Terakreditasi
21	Eko Nofridiansyah	Pertanian	Analisa Kelayakan Usaha Penangkapan Ikan Menggunakan Alat Tangkap Payang (Seine Net) Menggunakan Alat Bantu Rumpon Di Pantai Malabero Kota Bengkulu	2107	Artikel pada Jurnal Nasional Tidak Terakreditasi
22	Eko Nofridiansyah	Pertanian	Studi Identifikasi Kerusakan Wilayah Pesisir Di Kabupaten Mukomuko Provinsi Bengkulu	2107	Artikel pada Jurnal Nasional Tidak Terakreditasi
23	Eko SumartoNo	Pertanian	Finansial Analysis Effort Floating Cages In A Private Company 'Dobro'	2016	Artikel pada Jurnal Nasional Tidak Terakreditasi
24	Eko SumartoNo	Pertanian	Production Analysis of Muntilan Type Cutting Tobacco in	2016	Artikel pada Jurnal Nasional

			Partnership Pattern of CV Merabu - Pt Djarum Kudus		Tidak Terakreditasi
25	Eko SumartoNo	Pertanian	Profile pattern of the community business of polyculture ponds mangrove crab and milkfish in the village Padang Serai Baai Island Bengkulu City	2017	Artikel pada Jurnal Nasional Tidak Terakreditasi
26	Endang Widi Winarni	KIP	The influence of a natural exploration approach in developing environmental attitudes and understanding of 3R principles for primary school students	2016	Artikel pada Jurnal Internasional
27	Endang Widi Winarni	KIP	Pengaruh Pelaksanaan Program Pengurangan Resiko Bencana Terintegrasi Menggunakan Model Problem Based Learning Berbasis ICT Bagi Siswa Kelas IV SD IT IQRA 1 Di Kota Bengkulu	2016	Artikel pada Jurnal Nasional Tidak Terakreditasi
28	Endina Putri Purwandari	Teknik	Online Expert Systems For Bamboo Identification Using Case Based Reasoning	2017	Artikel pada Jurnal Internasional Bereputasi
29	Endina Putri Purwandari	Teknik	Peningkatan Keterampilan Guru SD Dalam Pembuatan Media Animasi Untuk Menanamkan Sikap Pelestarian Hewan Bagi Siswa	2016	Artikel pada Jurnal Nasional Tidak Terakreditasi
30	Endina Putri Purwandari	Teknik	Directional Weighting Demosaicking Method To Enhance The Quality of Digital Images	2017	Artikel pada Jurnal Nasional Tidak Terakreditasi
31	Endina Putri Purwandari	Teknik	Peningkatan Keterampilan guru IPS SMP Dalam Penggunaan Sistem Informasi Geografis Untuk Mewujudkan Kurikulum 2013 di Kota Bengkulu	2016	Artikel pada Jurnal Internasional
32	Evi Maryanti	MIPA	Determination Of Spf (Sun Protection Factor) Values And Evaluation Of Sunscreen Cream With Zno And Tio2 Nanoparticles Combination In Vitro As Active Ingredients	2017	Artikel pada Jurnal Internasional
33	Fenny Marietza	EkoNomi dan Bisnis	Pengaruh Kontrol Otoritas dan Strategi Bisnis Terhadap Sistem Informasi Akuntansi Manajemen (SIAM) pada Perusahaan Farmasi di Palembang	2016	Artikel pada Jurnal Nasional Tidak Terakreditasi
34	Gushevinalti	Isipol	aktivitas mahasiswa pada media sosial dan tingkat literasinya tentang undang-undnag interkasi & transaksi elektronik	2016	Artikel pada Jurnal Nasional Tidak Terakreditasi
35	Henny Johan	KIP	Applying Authentic Data Analysis in Learning Earth Atmosphere	2017	Artikel pada Jurnal Internasional

					Bereputasi
36	Irfan Gustian	MIPA	Composite Membranes Based on Sulfonated Polysulfone And Natural Zeolite For Proton Exchange Membrane Fuel Cells	2017	Artikel pada Jurnal Internasional Scopus
37	Irfan Gustian	MIPA	Synthesis Of Proton Conductive Membrane Based On Acid-Base Complex Pair: Bacterial Cellulose And Benzotriazole	2016	Artikel pada Jurnal Internasional, Scopus
38	Irfan Gustian	MIPA	Physico-chemical characteristics of Composites material Based on Sulfonated Cyclone Fibre Cellulose and Benzotriazole	2017	Artikel pada Jurnal Nasional Terakreditasi
39	Irma Badarina	Pertanian	Invitro anthelmintic activity of the extract of coffee husk fermented with Pleurotus ostreatus for Ascaridia galli	2017	Artikel pada Jurnal Nasional Terakreditasi
40	Irma Diani	KIP	berbagai faktor penyebab pergeseran penggunaan bahasa serawai	2016	Artikel pada Jurnal Nasional Tidak Terakreditasi
41	Isma Coryanata	EkoNomi dan Bisnis	Pendidikan, pelatihan, pengalaman, dan penggunaan informasi akuntansi dalam pembuatan laporan keuangan pada UKM di Kota Bengkulu	2016	Artikel pada Jurnal Nasional Tidak Terakreditasi
42	Jose Rizal	MIPA	Earthquake Forecasting Model and Hazard Analysis in Bengkulu Province of Indonesia	2017	Artikel pada Jurnal Internasional Bereputasi
43	Jose Rizal	MIPA	Analisis Kejadian Gempabumi Tektonik di Wilayah Pulau Sumatera	2016	Artikel pada Jurnal Nasional Tidak Terakreditasi
44	Junas Haidi	Teknik	antena mikrostrif bentuk segitiga pencatuan langsung dengan frekuensi kerja 2,4 GHz	2016	Artikel pada Jurnal Nasional Tidak Terakreditasi
45	Ketut Sukiyono	Pertanian	Assessing smallholder household vulnerability to price volatility of palm fresh fruit bunch in Bengkulu Province	2017	Artikel pada Jurnal Internasional Bereputasi
46	Lisa Adhrianti	Isipol	Kondisi Pendahulu dan Gejala Groupthink dalam Dinamika Komunikasi Politik	2016	Artikel pada Jurnal Nasional Tidak Terakreditasi
47	Lisa Martiah Nila Puspita	EkoNomi dan Bisnis	Nilai Personal dan Kesenjangan Anggaran - Sebuah Hubungan Kausalitas	2016	Artikel pada Jurnal Nasional Tidak Terakreditasi
48	Lukman Hidayat	Pertanian	Validasi model hidrologi SWAT di daerah tangkapan air waduk mrica	2016	Artikel pada Jurnal Nasional Tidak

					Terakreditasi
49	M. Farid	MIPA	Mapping Of Potential Areas Tsunami Prone In Bengkulu City	2016	Artikel pada Jurnal Internasional
50	M. Farid	MIPA	Karakteristik kecepatan angin di Kota Bengkulu bagian utara	2017	Artikel pada Jurnal Nasional Tidak Terakreditasi
51	M. Lutfi Firdaus	KIP	Colorimetric Detection of Mercury(II) Ion in Aqueous Solution Using Silver NaNoparticles	2017	Artikel pada Jurnal Internasional Bereputasi
52	M. Lutfi Firdaus	KIP	Green synthesis of silver nanoparticles using Carica Papaya fruit extract under sunlight irradiation and their colorimetric detection of mercury ions	2017	Artikel pada Jurnal Internasional Bereputasi
53	M. Lutfi Firdaus	KIP	Adsorption of Textile Dye by Activated Carbon Made from Rice Straw and Palm Oil Midrib	2017	Artikel pada Jurnal Nasional Terakreditasi
54	Madani Hatta	EkoNomi dan Bisnis	The Influence of Intention Utilization and Use of Accounting Software on Individual Performance: Unified Theory Approach of Acceptance and Use TechNology (UTAUT) Model	2016	Artikel pada Jurnal Nasional Tidak Terakreditasi
55	Madani Hatta	EkoNomi dan Bisnis	The Factors That Influence The Selection of Career as Public Accountant and Non-Public Accountant (Study of Accounting Student University Bengkulu)	2016	Artikel pada Jurnal Nasional Tidak Terakreditasi
56	Marulak Simarmata	Pertanian	Efficacy of paraquat and glyphosate applied in water solvents from different sources to control weeds in oil palm plantation	2017	Artikel pada Jurnal Internasional
57	Marulak Simarmata	Pertanian	Utilization of manure and green organic composts as alternative fertilizers for cauliflower production	2016	Artikel pada Jurnal Internasional
58	Merry YoNo	Hukum	Tanggung jawab mamak terhadap kemenakannya pada masyarakat hukum adat minangkabau pariaman di kota Bengkulu	2016	Artikel pada Jurnal Nasional Tidak Terakreditasi
59	Morina Adfa	MIPA	Flavonoid rutiNosides from <i>Cinnamomum partheNoxylon</i> leaves and their hepatoprotective and antioxidant activity	2017	Artikel pada Jurnal Internasional Bereputasi
60	Morina Adfa	MIPA	INSECTICIDAL ACTIVITY OF <i>Toona sinensis</i> AGAINST <i>Coptotermes curvignathus</i> <i>Holmgren.</i>	2017	Artikel pada Jurnal Internasional Bereputasi

61	Morina Adfa	MIPA	TERMITICIDAL ACTIVITY OF <i>Toona sinensis</i> WOOD VINEGAR AGAINST <i>Coptotermes curvignathus</i> Holmgren	2017	Artikel pada Jurnal Internasional Bereputasi
62	Morina Adfa	MIPA	Determination of the major compounds in the extract of the subterranean termite <i>Macrotermes gilvus</i> Hagen digestive tract By GC-MS Methode	2017	Artikel pada Jurnal Internasional Bereputasi
63	Nanang Sugianto	MIPA	Local Geology Condition of Bengkulu City Based on Seismic Vulnerability Index (Kg)	2016	Artikel pada Jurnal Internasional
64	Nikmah	EkoNomi dan Bisnis	Pengaruh Intellectual Capital Terhadap Kinerja Keuangan Perusahaan Manufaktur di Bursa Efek Indonesia	2016	Artikel pada Jurnal Nasional Tidak Terakreditasi
65	Person Pesona Renta	Pertanian	Analisis Kesesuaian Ekowisata Mangrove Desa Kahyapu Pulau Enggano	2016	Artikel pada Jurnal Nasional Tidak Terakreditasi
66	Person Pesona Renta	Pertanian	Valuasi Ekonomi Ekosistem Mangrove Di Desa Pasar Ngalam Kabupaten Seluma	2017	Artikel pada Jurnal Nasional Tidak Terakreditasi
67	Person Pesona Renta	Pertanian	Analisis Kelayakan Usaha Penangkapan Ikan Menggunakan Alat Tangkap Payang (Seine Net) Menggunakan Alat Bantu Rumpon Di Pantai Malabero Kota Bengkulu	2017	Artikel pada Jurnal Nasional Tidak Terakreditasi
68	Resnani	KIP	Penggunaan teknik menulis semi terpimpin untuk meningkatkan kemampuan menulis siswa kelas V Sekolah Dasar Negeri 27 Kota Bengkulu	2016	Artikel pada Jurnal Nasional Tidak Terakreditasi
69	Ridwan Yahya	Pertanian	Effects of radial growth rate on anatomical characteristics and wood properties of 10-year-old <i>Dysoxylum mollissimum</i> trees planted in Bengkulu, Indonesia	2016	Artikel pada Jurnal Internasional
70	Ridwan Yahya	Pertanian	Distance From Vessels Changes Fiber Morphology In <i>Acacia Mangium</i>	2015	Artikel pada Jurnal Internasional Bereputasi
71	Ridwan Yahya	Pertanian	Kerusakan Dimensi Serat Akibat Biopulping Pada <i>Acacia mangium</i>	2016	Artikel pada Jurnal Nasional Terakreditasi
72	Safnil Arsyad	KIP	Potential problematic rhetorical transfer from first language to foreign language: a case of Indonesian writing research articles in English	2016	Artikel pada Jurnal Internasional diterbitkan oleh penerbit Rotledge Taylor and Francis



73	Safnil Arsyad	KIP	Using local style when writing when writing in English: the citing behaviour of Indonesian authors in English research article introduction	2017	Artikel pada Jurnal Internasional diterbitkan oleh penerbit Rotledge Taylor and Francis
74	Saleh Haji	KIP	Developing students ability of mathematical connection through using outdoor mathematics learning	2017	Artikel pada Jurnal Nasional Tidak Terakreditasi
75	Saleh Haji	KIP	Peningkatan Kemampuan Komunikasi Matematik Melalui Pembelajaran Matematika Realistik	2016	Artikel pada Jurnal Nasional Tidak Terakreditasi
76	Salprima Yudha S	MIPA	Use of Aqueous Extract of Pseuderanthemum acuminatissimum Radlk Leaves to Mediate the Synthesis of Gold Nanoparticles and Their Anti Eschericia coli Activity	2017	Artikel pada Jurnal Internasional Scopus
77	Salprima Yudha S	MIPA	Melastoma malabathricum Fruit Extract-Mediated Synthesis of Silver Nanoparticles with Sensing Ability for High Concentrations of Mercury (II) Nitrate	2017	Artikel pada Jurnal Nasional Terakreditasi
78	Sirman Dahwal	Hukum	Study on the reverse burden of proof based on islamic law and indonesian positif law	2016	Artikel pada Jurnal Internasional
79	Siti Aisyah	EkoNomi dan Bisnis	Persepsi Pegawai atas Peran Auditor Internal di Universitas Bengkulu	2016	Artikel pada Jurnal Nasional Tidak Terakreditasi
80	Urip Santoso	Pertanian	The effect of medicinal herb inclusion on hematologic status and blood lipid profiles in broiler chickens	2017	Artikel pada Jurnal Internasional Bereputasi
81	Wuri Marsigit	Pertanian	karakteristik morfometrik, proporsi, kandungan feNol total dan profil peNol daging buah, biji, kulit alpukat (Persea americana, Mill) varietas ijo panjang dan ijo bundar	2016	Artikel pada Jurnal Nasional Tidak Terakreditasi
82	Wuri Marsigit	Pertanian	pengaruh penambahan baking powder dan air terhadap karakteristik sensoris dan sifat fisik biskuit mocaf	2017	Artikel pada Jurnal Nasional Tidak Terakreditasi
83	M. Lutfi Firdaus	KIP	OseaNografi: Pendekatan dari Ilmu Kimia, Fisika, Biologi, dan Geologi	2017	Buku Terbitan Leutikaprio, Yogyakarta
84	Endang Widi Winarni	KIP	Ayo Kenali dan Jaga Bambu Bengkulu	2017	Buku Terbitan FKIP Press, UNIB
85	Dhanurseto Hadiprashada	Isipol	Kearifan Larangan Jurai Dalam Peristiwa Tutur dan Tindakan	2016	Buku Terbitan Pustaka Pelajar,

			Tutur Masyarakat (Catatan EtNografi Masyarakat Napal Hijau Dalam Melestarikan Kawasan Bukit Kumbang, Muara Sahung, Kabupaten Kaur, Provinsi Bengkulu)		Yogyakarta
86	Sirman Dahwal	Hukum	Perbandingan Hukum Perkawinan	2017	Buku Terbitan Mandar Maju, Bandung
87	Alif Yanuar Z	KIP	Buku Pintar Pelajaran 5 in 1 Kelas 4	2017	Buku Terbitan Wahyu Media
88	Alif Yanuar Z	KIP	Buku Pintar Pelajaran 5 in 1 Kelas 5	2017	Buku Terbitan Wahyu Media
89	Salprima Yudha S	MIPA	Sintesis Nanopartikel Logam Koin: Teknik Ramah Lingkungan	2017	Buku Terbitan UNIB Press
90	Catur Herison	Pertanian	Varietas Cabai Merah Maxima	2016	Pendaftaran Varietas No. 424/PVHP/2016
91	Catur Herison	Pertanian	Varietas Cabai Merah Unib CHR23	2016	Pendaftaran Varietas No. 425/PVHP/2016
92	Rustikawati	Pertanian	Varietas Jagung UNIB CT30	2017	Pendaftaran Varietas No. 539/PVHP/2017
93	Dwi Anggraini	KIP	Tari "Lenggok Melayu"	2016	Karya Seni
94	Agus Susatya	Pertanian	Social-Economic Modalities, Non Rice Farming Activities And Their Roles On The Vulnerability Of Climate Change Of Villages Surrounding Kerinci-Kerinci Seblat National Park, Lebong, Bengkulu	2017	Artikel pada Prosiding Internasional
95	Anizar indriani	Teknik	Performance of Ocean Wave Power Plant using Pneumatic System with Variety of Position of Exhaust Valve Tube Piston and the Number of Buoys	2017	Artikel pada Prosiding Internasional
96	Aradea Bujana Kusuma	Pertanian	A review of genetic diversity of marine macrozoobenthos for marine conservation	2016	Artikel pada Prosiding Internasional
97	Bertoka Fajar SP Negara	Pertanian	Mangrove Forest Sediment as Electrical Energy Generated Through Microbial Fuel Cell TechNology	2017	Artikel pada Prosiding Internasional
98	Bertoka Fajar SP Negara	Pertanian	An application of marine cellulose enzyme: a review	2016	Artikel pada Prosiding Internasional
99	Catur Herison	Pertanian	Wet Season Trials on Growth and Yield of Six Newly Developed Chili Pepper Hybrids at Three Defferent Locations	2016	Artikel pada Prosiding Internasional
100	Catur Herison	Pertanian	Aluminium Tolerance Chili Pepper GeNotypes Selected at Early	2017	Artikel pada Prosiding

			Growth Stage Confirms Their Field Performance in Acidic Soil		Internasional
101	Dhanurseto hadiprashada	Isipol	Implementation Practice of Social and Cultural Values in Rural Development	2016	Artikel pada Prosiding Internasional
102	Dhanurseto hadiprashada	Isipol	Menyan is Incredibile Old Media	2017	Artikel pada Prosiding Internasional
103	Eddy Suranta	EkoNomi dan Bisnis	The Effect Of Shareholding, Profitability, Leverage, Firm Size And Independent Commissioner On Tax Avoidance: Testing In Group And Non Group Firm	2016	Artikel pada Prosiding Internasional
104	Eko Nofridiansyah	Pertanian	Recreational Fishing Development In The MiNor Outlying Islands Is A Powerful Strategy To Build Indonesia From Rural Areas	2016	Artikel pada Prosiding Internasional
105	Eko Nofridiansyah	Pertanian	Productivity Of Bubu as Eel Trap Installed In Swamp Water Around University of Bengkulu	2017	Artikel pada Prosiding Internasional
106	Endina Putri Purwandari	Teknik	Mobile Expert Systems for Bamboo Identification Using Rule Based Reasoning	2017	Artikel pada Prosiding Internasional
107	Eni Widiyati	MIPA	Determination of Ultraviolet Filter Activity on Coconut Oil Cosmetic Cream	2017	Artikel pada Prosiding Internasional
108	Gushevinalti	Isipol	Mediamorfosis And Public Literacy In Era Convergence	2017	Artikel pada Prosiding Internasional
109	Hanifah	KIP	the impact of matthematics learning model implementation based on APOS theory (APOS Model )( A case study on integral calculus learning )	2016	Artikel pada Prosiding Internasional
110	Hendra	Teknik	Maximum STress on the drum dryer of rotary dryer machine for drying waste liquid process	2017	Artikel pada Prosiding Internasional
111	Henny Johan	KIP	exploring spiritual value in earth science concept trough learning using chain till unanswered questions	2016	Artikel pada Prosiding Internasional
112	Henny Johan	KIP	developing earth and space science learning program using visualization media to enchance collage student's reasoning, mastery concept, and to embed sprituality attitude	2016	Artikel pada Prosiding Internasional
113	Isma Coryanata	EkoNomi dan Bisnis	Individual capacity and use of accounting information in making financial statements in small business in Bengkulu	2016	Artikel pada Prosiding Internasional
114	Jose Rizal	MIPA	Forecasting Model of Frequency and Average Earthquake Strength in Bengkulu Province Based on	2016	Artikel pada Prosiding Internasional

			Autoregressive Fractionally Integrated Moving Average (ARFIMA) Approach		
115	Lisa Adhrianti	Isipol	Health Communication Campaign in Social Media (Analysis of Social Learning Theory on Breast Feeding Association (AIMI) in Twitter)	2017	Artikel pada Prosiding Internasional
116	M. Farid	MIPA	Measurement The Sediment Ability in The Respond of Seismic Wave using Attenuation Coefficient and Ground Vibration Frequency Indicators	2016	Artikel pada Prosiding Internasional
	M. Farid	MIPA	Investigation of Flood Potential Areas In Bengkulu City	2017	Artikel pada Prosiding Internasional
	M. Farid	MIPA	Measurement of Shear Strain to Map Liquefaction Area for Earthquake Mitigation in Bengkulu City	2017	Artikel pada Prosiding Internasional
	M. Farid	MIPA	The Use Of Microtemor Data For Mapping An Earthquake-Afected Area In Bengkulu City In Year Of 2000	2017	Artikel pada Prosiding Internasional
	M. Farid	MIPA	Microseismic Wave Measurements to Detect Landslides in Bengkulu Shore with Attenuation Coefficient and Shear Strain Indicator	2016	Artikel pada Prosiding Internasional
	M. Lutfi Firdaus	KIP	Biosynthesis of silver nanoparticles using jicamaextract and its application for colorimetric sensing of mercury ions	2017	Artikel pada Prosiding Internasional
	M. Lutfi Firdaus	KIP	Dyes removal using activated carbon from palm oil waste with digital image colorimetry quantification	2017	Artikel pada Prosiding Internasional
	M. Lutfi Firdaus	KIP	Physical properties and nutrients distribution of seawater in the Banda Sea - Indonesia	2017	Artikel pada Prosiding Internasional
	Marulak Simarmata	Pertanian	Early growth performance of sorghum grown in the coastal soil amended by green organic composts	2016	Artikel pada Prosiding Internasional
	Morina Adfa	MIPA	Termiticidal activity of <i>Toona sinensis</i> wood vinegar against <i>Coptotermes curvignathus</i>	2017	Artikel pada Prosiding Internasional
	Person Pesona Renta	Pertanian	Growth Capacity of Seedlings <i>Rhizopora apiculata</i> at Different Substrate and Salinity	2017	Artikel pada Prosiding Internasional
	Person Pesona Renta	Pertanian	CYTOTOXICITY AND PHYTOCHEMICAL PROFILING OF <i>Sargassum sp.</i> EXTRACT AS	2017	Artikel pada Prosiding Internasional

			ANTI-MDR BACTERIA		
	Person Pesona Renta	Pertanian	Evaluation of Mangrove Rehabilitation : Ecological Aspect, Perception, Participation and Regulations in Determining Sustainable Management - Pemalang, Central Java	2017	Artikel pada Prosiding Internasional
	Pratana Puspa Midiastuty	EkoNomi dan Bisnis	EFFECT OF INCENTIVE EXECUTIVE, CORPORATE RISK AND CORPORATE GOVERNANCE ON TAX AVOIDANCE	2016	Artikel pada Prosiding Internasional
	Yessy Rosalina	Pertanian	Study of HACCP (Hazard Analysis and Critical Control Point) on Beledang Fish Chips Processing in pelangi Houshold Industry in Bengkulu City	2016	Artikel pada Prosiding Internasional
	Zamdial	Pertanian	Percent cover condition of coral reef at west coastal of enggaNo island	2016	Artikel pada Prosiding Internasional
	Alif Yanuar Zukmadini	KIP	Analisi profil protein membran spermatozoa kambing yang memiliki aktivitas fosforilasi sebagai salah satu pendekatan untuk mengetahui kualitas sperma secara molekuler	2016	Artikel pada Prosiding Nasional
	Anizar Indriani	Teknik	Pembangkit Listrik Tenaga Hybrid untuk Penggerak Sistem Kontrol Air Laut Pada Pengolahan dan Budidaya Ikan	2017	Artikel pada Prosiding Nasional
	Anizar Indriani	Teknik	Unjuk Kerja Generator Sinkron dengan Sistem Translasi Menggunakan Variasi Bentuk Magnet NdFeB Pembangkit Listrik Tenaga Gelombang Laut	2017	Artikel pada Prosiding Nasional
	Anizar Indriani	Teknik	Sistem Kontrol Kekeruhan dan Temperatur Air laut Menggunakan Microcontoller ArduiNo UNo	2017	Artikel pada Prosiding Nasional
	Aradea Bujana	Pertanian	Optimalisasi Ekstraksi DNA Dan PCR Untuk Identifikasi Molekuler Karang Lunak	2017	Artikel pada Prosiding Nasional
	Ariefa Primair Yani	KIP	Keanekaragaman dan pemanfaatan bambu di desa Lekat Kabupaten Bengkulu Utara	2016	Artikel pada Prosiding Nasional
	Baihaqi	EkoNomi dan Bisnis	pengaruh tekanan ketaatan dan tanggungjawab persepsian terhadap budgetary slack	2017	Artikel pada Prosiding Nasional
	Baihaqi	EkoNomi dan	Pengaruh gaya kepemimpinan dan keefektifan monitoring control	2016	Artikel pada Prosiding

		Bisnis	terhadap eskalasi komitmen dalam pengambilan keputusan investtasi		Nasional
	Bertoka Fajar SP Negara	Pertanian	Analisis Potensi Lamun di Desa Meok, Pulau EnggaNo Sebagai Penyerap Karbon: Sebagai Upaya Mitigasi Perubahan Iklim	2017	Artikel pada Prosiding Nasional
	Candra Irawan	Hukum	PENDAFTARAN INDIKASI GEOGRAFIS SEBAGAI INSTRUMEN PERLINDUNGAN HUKUM DAN PENINGKATAN DAYA SAING PRODUK DAERAH DI INDONESIA	2017	Artikel pada Prosiding Nasional
	Candra Irawan	Hukum	ATURAN ALIH TEKNOLOGI DARI PERUSAHAAN SWASTA ASING KEPADA PERUSAHAAN NASIONAL PADA KEGIATAN PENANAMAN MODAL UNTUK PERCEPATAN PENGUASAAN TEKNOLOGI MAJU DI INDONESIA	2016	Artikel pada Prosiding Nasional
	Dian Eka Chandra W	KIP	Representasi Bahasa penulisan dalam BAB Temuan dan pembahasan Jurnal penelitian berbahasa Indonesia Jurnal terakreditasi penelitian kebahasaan yang merefleksikan gaya beragumensetiap tahapan	2016	Artikel pada Prosiding Nasional
	Dian Eka Chandra W	KIP	konstruksi retorika yang terefleksikan dalam proses kreatif penulisan BAB temuan penelitian dan Pembahasan AJP berbahasa indonesia di Jurnal terakreditasi bidangpenelitian bahasa	2016	Artikel pada Prosiding Nasional
	Eddy Suranta	EkoNomi dan Bisnis	Pengaruh Penghindaran Pajak Terhadap Struktur Modal Perusahaan	2017	Artikel pada Prosiding Nasional
	Eddy Suranta	EkoNomi dan Bisnis	Pengaruh Atribut Kualitas Audit Terhadap Biaya Modal Ekuitas Dan Tax Avoidance (Studi Empiris Pada Perusahaan Non-Keuangan yang Terdaftar di BEI Periode 2011-2014)	2016	Artikel pada Prosiding Nasional
	Eddy Suranta	EkoNomi dan Bisnis	Pengaruh direktur independen, karakteristik dewan redaksi, dan kompensasi terhadap agresivitas pajak	2017	Artikel pada Prosiding Nasional
	Eddy Suranta	EkoNomi dan Bisnis	Pengaruh grup bisnis terhadap manajemen laba dimordenisasi oleh kepemilikan saham pengendali, perencanaan pajak, dan arus kas operasi	2016	Artikel pada Prosiding Nasional

	Eko Nofridiansyah	Pertanian	Recreational Fishing Development In The Minor Outlying Islands Is A Powerful Strategy To Build Indonesia From Rural Areas	2017	Artikel pada Prosiding Nasional
	Eko Nofridiansyah	Pertanian	Aplikasi Akustik Multifrekuensi untuk Menganalisis Populasi Micronekton	2017	Artikel pada Prosiding Nasional
	Eko Nofridiansyah	Pertanian	Potensi Pariwisata Bahari Pulau EnggaNo, Kab. Bengkulu Utara	2017	Artikel pada Prosiding Nasional
	Eko Nofridiansyah	Pertanian	Membangun Masyarakat Pulau-Pulau Kecil Terluar Indonesia Yang Mandiri EkoNomi dan Berjiwa Maritim Melalui Marine TechNopark	2016	Artikel pada Prosiding Nasional
	gushevinalti	Isipol	Pewarisan Budaya Lokal Melalui Komik	2017	Artikel pada Prosiding Nasional
	gushevinalti	Isipol	pemetaan media Equation di media sosial	2016	Artikel pada Prosiding Nasional
	gushevinalti	Isipol	Media Habit Dan Ekspektasi Pembaca Surat Kabar Harian Lokal	2017	Artikel pada Prosiding Nasional
	gushevinalti	Isipol	sinergi revolusi komunikasi danpencerdasan pengguna teknologi baru	2016	Artikel pada Prosiding Nasional
	hanifah	KIP	kepraktisan lembar kerja berbasis model pembelajaran kalkulus berdasarkan teori APOS	2016	Artikel pada Prosiding Nasional
	hanifah	KIP	Peran komputer pada model pembelajaran matematika berdasarkan teori APOS (Model APOS )	2016	Artikel pada Prosiding Nasional
	Hendra	Teknik	desain sistem kontrol komponen mesin pengering karet menggunakan programmable logic kontrol (PLC)	2017	Artikel pada Prosiding Nasional
	Hendra	Teknik	pembuatan produk komposit memanfaatkan limbah cair perkebunan dan industri	2017	Artikel pada Prosiding Nasional
	Henny Johan	KIP	Pengembangan Program Perkuliahan IPBA Berbantuan Media Visualisasi untuk Meningkatkan Kemampuan Bernalar Mahasiswa pada Materi	2016	Artikel pada Prosiding Nasional

			Litosfer		
	Henny Johan	KIP	Penalaran Mahasiswa Calon Guru Melalui Kegiatan Perkuliahan Ipba Pada Konsep Fisika Awan Dan Hujan Menggunakan Visualisasi Animasi	2016	Artikel pada Prosiding Nasional
	Ilham Abdullah	KIP	Membedayakan mahasiswa Prodi Pendidikan Nonformal menjadi enterpreuner handal, dan mandiri yang berdampak pada persiapan menghadapi bonus demograpi 2045	2017	Artikel pada Prosiding Nasional
	Jose Rizal	MIPA	Perbandingan Metode Vector Error Correction Model (Vecm), Vector Autoregressive (Var), Dan Fungsi Transfer	2016	Artikel pada Prosiding Nasional
	Junas Haidi	Teknik	Meningkatkan lebar bandwidht antena mikrostrip dengan metode parasitik pada frekuensi 2,4 GHz	2016	Artikel pada Prosiding Nasional
	M. Farid	MIPA	Sistem Terpadu Pengurangan Risiko Bencana di Privinsi Bengkulu dan Karakteristik Kecepatan Angin di Kota Bengkulu Bagian Utara	2017	Artikel pada Prosiding Nasional
	M. Farid	MIPA	Sistem Terpadu Pengurangan Risiko Bencana di Provinsi Bengkulu	2017	Artikel pada Prosiding Nasional
	Marulak Simarmata	Pertanian	Aplikasi pra-dan purna-tumbuh herbisida berbahan aktif campuran atrazine dan mesotrione untuk pengendalian gulma pada taNaman jagung manis	2016	Artikel pada Prosiding Nasional
	Person Pesona Renta	Pertanian	AKTIVITAS ENZIM DAN PERTUMBUHAN BAKTERI PROTEOLITIK SEDIMEN MANGROVE Rhizopora mucronata TELUKAWUR – JEPARA	2017	Artikel pada Prosiding Nasional
	Pratana Puspa Midiastuty	EkoNomi dan Bisnis	Pengaruh Kepemilikan Terkonsentrasi Dan Corporate Governance Terhadap Agresivitas Pajak	2017	Artikel pada Prosiding Nasional
	Pratana Puspa Midiastuty	EkoNomi dan Bisnis	Pengaruh Book Tax Difference Terhadap Relevansi Nilai Informasi Laba	2017	Artikel pada Prosiding Nasional
	Pratana Puspa Midiastuty	EkoNomi dan Bisnis	PENGHINDARAN PAJAK, CORPORATE GOVERNANCE DAN BIAYA UTANG (Studi Pada Perusahaan Non Keuangan 2010-	2016	Artikel pada Prosiding Nasional



			2014)		
	Resnani	KIP	Implementasi Pembelajaran Membaca Permulaan Pada Anak Usia Sekolah	2016	Artikel pada Prosiding Nasional
	Saleh Haji	KIP	Mengembangkan Jiwa Kewirausahaan Mahasiswa Melalui Pembelajaran Luar Kelas	2017	Artikel pada Prosiding Nasional
	Siska Yosmar	MIPA	Analisis Time Series Dengan menggunakan model fungsi transfer untuk pendugaan curah hujan dikabupaten kepahiang	2016	Artikel pada Prosiding Nasional
	Sri Dadi	KIP	Identifikasi kompetensi dasar dan indikator nilai-nilai karakter berbasis budaya lokal di Sekolah Dasar	2016	Artikel pada Prosiding Nasional
	Rendi Zulni Ekaputri	KIP	Potensi Daun Honje Hutan etlingera hemishphaerica Terhadap Berat Badan Mus musculus Yang Terpapar HgCl <sub>2</sub>	2016	Artikel pada Prosiding Nasional
	Nike Angraini	KIP	Pemetaan kerusakan hutan mangrove akibat konversi lahan di kawasan taman wisata alam (TWA) pantai panjang dan pulau baai, Kota Bengkulu	2016	Artikel pada Prosiding Nasional

Sumber: Data LPPM Tahun 2017

Sedangkan di tingkat mahasiswa juga diberikan motivasi bagi yang berprestasi yaitu penghargaan bagi peneliti muda di Universitas Bengkulu. Pada Tahun 2017 ini penghargaan kepada peneliti muda/ mahasiswa diberikan kepada nama-nama berikut.

Tabel 6. Penerima Insentif Karya Ilmiah Mahasiswa Berprestasi Tahun 2017

<b>NO</b>	<b>Nama</b>	<b>Fakultas</b>	<b>Judul Buku</b>
1	Firman Hidayat	Mahasiswa FH	Most Innovative paper award dan bronze paper award dalam kegiatan Indonesian Young Professional Paper award 2017
2	Denmas Pandu Pamungkas	Mahasiswa FP	Silver Medal Achievement Kyurogi Senior New U-58 Kg Taekwondo International
3	Okta Fernando	Mahasiswa FKIP	Peraih Medali Perunggu (Juara III) PKM Kewirausahaan Kemenristekdikti 2017
4	Putri Agustinos	Mahasiswa FKIP	Peraih Best Speaker dalam ajang National University Debating Championship (NUDC) Tahun 2017
5	Vike Darliyasi	Mahasiswa FP	Mawapres UNIB 2017

Sumber: Data LPPM Tahun 2017

## b. PENGABDIAN

Pada tahun 2017 Lembaga Penelitian dan Pengabdian kepada Masyarakat Universitas Bengkulu mengelola data program pengabdian kepada masyarakat yang terdiri dari beberapa sumber pendanaan, yaitu:

1. Sumber dana APBN,
2. Sumber dana PNBPN Universitas Bengkulu,
3. Sumber dana Mandiri

Program pengabdian kepada masyarakat yang dananya bersumber dari APBN yang diperoleh oleh pelaksana pengabdian kepada masyarakat Universitas Bengkulu melalui proses seleksi kompetisi secara nasional yang dikoordinasikan di LPPM Universitas Bengkulu. Sedangkan pengabdian kepada masyarakat yang bersumber dari PNBPN Universitas Bengkulu dilaksanakan dengan proses seleksi kompetisi selingkup Universitas Bengkulu. Dan pengabdian kepada masyarakat dengan sumber dana mandiri oleh dosen Universitas Bengkulu dilaksanakan dengan persetujuan Lembaga Penelitian dan Pengabdian kepada Masyarakat.

Tabel 12. Pengabdian kepada Masyarakat Berdasarkan Sumber Dana Tahun 2017

No	Sumber Dana	Kementerian/ Pengelola Dana	Jumlah Pengabdian/ Kegiatan (judul)	Jumlah Dana (Rp.)
1	APBN	Kementerian Riset, Teknologi dan Perguruan Tinggi	10	Rp. 706.700.000,-
2	PNBPN UNIB	LPPM UNIB	25	175.000.000
		Fakultas Selingkup UNIB (diusulkan)	106	672.780.000
3	Mandiri	Dosen/ Pelaksana Pengabdian kepada Masyarakat UNIB	92	0

Sumber: Data LPPM Tahun 2017

Pada tahun 2017 Lembaga Penelitian dan Pengabdian kepada Masyarakat Universitas Bengkulu telah mengunggah 59 (lima puluh sembilan) judul usulan Program Pengabdian Masyarakat Direktorat Penelitian dan Pengabdian Masyarakat (DRPM) yang bersumber dana dari APBN melalui SIMLITABMAS untuk didanai tahun 2017.

Dari 59 proposal yang diajukan oleh para Dosen Universitas Bengkulu melalui SIMLITABMAS hanya 10 (sepuluh) judul yang dibiayai pengabdianannya oleh DRPM pada Tahun 2017.

Adapun nilai dana atau kontrak pengabdian kepada masyarakat yang disetujui bergantung kepada setiap proposal pada setiap skim pengabdian. Secara total dana pengabdian program dari DRPM yang disalurkan melalui LPPM UNIB adalah sebesar Rp. 706.700.000,- (Tujuh ratus enam juta tujuh ratus ribu rupiah).

Dari 10 judul pengabdian kepada masyarakat tahun 2017 tersebut sebaran untuk peneliti di setiap fakultas seperti terlihat di tabel berikut.

Tabel 13. Jumlah Kelompok Dosen Tiap Fakultas yang Didanai oleh APBN

No.	Fakultas	Jumlah Judul Pengabdian (Jdl.)	Persentase Jumlah Judul (%)	Jumlah Dana Pengabdian (Rp.)	Persentase Dana (%)
1	Pertanian	5	50	290.200.000	40,84
2	Keguruan dan Ilmu Pendidikan	0	0	0	21,37
3	Ilmu Sosial dan Politik	1	10	90.000.000	4,35
4	Ekonomi dan Bisnis	1	10	190.000.000	2,87
5	Hukum	0	0	0	0
6	Matematika dan IPA	1	10	47.500.000	20,37
7	Teknik	2	20	89.000.000	12,59
8	Kedokteran	0	0	0	0
<b>Jumlah</b>		10	100	706.700.000	100

Sumber: Data LPPM Tahun 2017

Grafik 6. Jumlah Judul Pengabdian Masyarakat yang Bersumber dari Dana APBN Per Fakultas Th. 2017

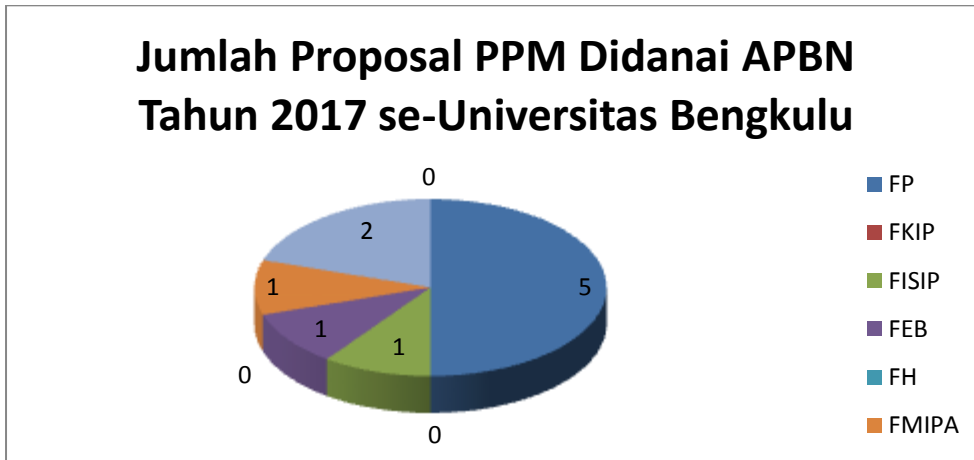

Grafik 7. Jumlah Dana Pengabdian Masyarakat yang Bersumber dari Dana APBN Per Fakultas Th. 2017

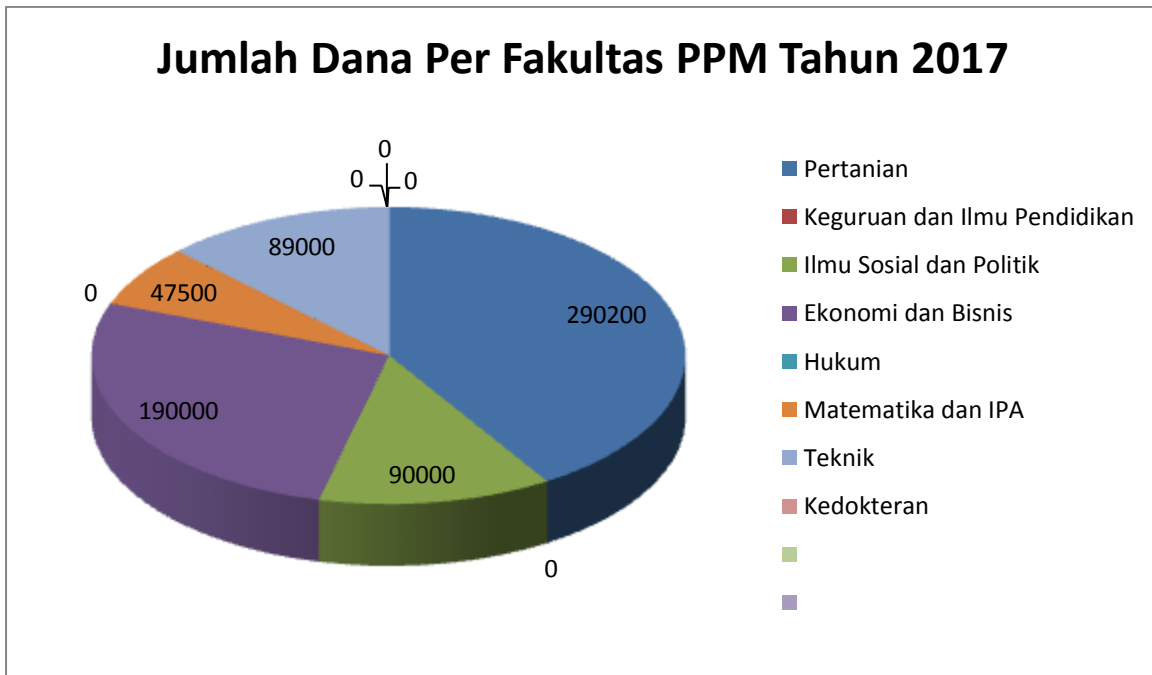

Untuk melihat perkembangan dan pencapaian dari pelaksanaan pengabdian kepada masyarakat, maka dilakukan monitoring dan evaluasi (Monev) terhadap pelaksanaan pengabdian kepada masyarakat di Tahun 2017 Monev dilaksanakan 2 (dua) kali yaitu Monev ke lapangan (internal) dan Monev eksternal. Monev internal dilaksanakan oleh LPPM dengan monitoring ke lapangan. Sedangkan untuk Monev eksternal dilaksanakan oleh Direktorat Riset dan Pengabdian Masyarakat dengan menunjuk tim review nasional bidang pengabdian kepada masyarakat. Tujuan yang ingin dicapai dalam pelaksanaan monitoring dan evaluasi (Monev) eksternal pelaksanaan Pengabdian Kepada Masyarakat Tahun Anggaran 2017 adalah:

1. Mengetahui pencapaian pelaksanaan pengabdian kepada masyarakat,
2. Mengetahui permasalahan dan kendala-kendala yang dihadapi dalam pelaksanaan pengabdian kepada masyarakat,
3. Mengidentifikasi upaya yang dilakukan terhadap pelaksanaan pengabdian kepada masyarakat yang dihadapi atas permasalahan dan kendala-kendala serta langkah-langkah yang harus diambil oleh Lembaga Penelitian dan Pengabdian Kepada Masyarakat terhadap hasil pengabdian kepada masyarakat pada tahun anggaran 2017. Jumlah judul pengabdian kepada masyarakat yang dimonitoring dan evaluasi adalah 10 (sepuluh) judul. Dari 10 judul yang dimonev tersebut semua dosen/ pelaksana pengabdian hadir dan direview oleh tim reviewer monev eksternal

Tabel 14. Alokasi dana pengabdian pada masyarakat yang didanai DRPM untuk setiap skim Tahun 2017

No.	Uraian	Jumlah (Judul)	Nilai Kontrak(Rupiah)
1.	IPTEK bagi Masyarakat (IbM)	6	271.000.000
2.	IPTEK bagi Wilayah (IbW)	1	90.000.000
3.	IPTEK bagi Inovasi Kreativitas Kampus (IbIKK)	1	190.000.000
4.	KKN Pembelajaran Pemberdayaan Masyarakat	2	155.700.000
<b>Total Anggaran</b>			<b>706.700.000</b>

Sumber: Data LPPM UNIB Tahun 2017

Sedangkan Pengabdian kepada Masyarakat yang didanai oleh PNBP melalui RBA LPPM Universitas Bengkulu adalah sebanyak 25 judul pengabdian kepada masyarakat dengan total didanai sebesar Rp.175.000.000,- (Seratus tujuh puluh lima juta rupiah) dengan rincian sebagai berikut:

Tabel 3. Jumlah Pengabdian pada Masyarakat berdasarkanKelompok Dosen Tiap Fakultas yang Didanai oleh PNBP melalui RBA LPPM Universitas Bengkulu

No.	Fakultas	Jumlah Judul Penelitian ( <i>Jdl.</i> )	Jumlah Dana Penelitian ( <i>Rp.</i> )	Persentase (%)
1	Pertanian	6	50.000.000	24
2	Keguruan dan Ilmu Pendidikan	7	45.000.000	28
3	Ilmu Sosial dan Politik	2	10.000.000	8
4	Ekonomi dan Bisnis	0	0	0
5	Hukum	1	5.000.000	4
6	Matematika dan IPA	7	55.000.000	28
7	Teknik	2	10.000.000	8
8	Kedokteran	0	0	0
<b>Jumlah</b>		25	175.000.000	100

Sumber: Data LPPM UNIB Tahun 2017

Untuk Pengabdian kepada Masyarakat yang sumber dananya dari PNBP melalui RBA Fakultas Universitas Bengkulu adalah total usulan sebanyak 106 judul pengabdian kepada masyarakat dengan total usulan dana sebesar Rp. 672.780.000,- (Enam ratus tujuh puluh dua juta tujuh ratus delapan puluh ribu rupiah) dengan rincian sebagai berikut:

Tabel 3. Jumlah Pengabdian pada Masyarakat berdasarkanKelompok Dosen Tiap Fakultas yang Didanai oleh PNBP Universitas Bengkulu melalui RBA Fakultas (Usulan)

No.	Fakultas	Jumlah Judul PPM ( <i>Jdl.</i> )	Jumlah Dana Diusulkan ( <i>Rp.</i> )	Persentase (%)
1	Pertanian	0	0	0
2	Keguruan dan Ilmu Pendidikan	28	284.980.000	26.42
3	Ilmu Sosial dan Politik	20	156.500.000	18.87
4	Ekonomi dan Bisnis	38	121.300.000	35.85
5	Hukum	11	65.000.000	10.38
6	Matematika dan IPA	0	0	0
7	Teknik	0	0	0
8	Kedokteran	9	45.000.000	8.49
<b>Jumlah</b>		106	672.780.000	100

Sumber: Data LPPM UNIB Tahun 2017

Untuk Pengabdian kepada Masyarakat Mandiri yang masuk ke LPPM selama Tahun 2017 adalah sebanyak 92 judul pengabdian kepada masyarakat dengan rincian sebagai berikut:

Tabel 3. Jumlah Pengabdian pada Masyarakat Mandiri Universitas Bengkulu Tahun 2017

No.	Fakultas	Jumlah Judul PPM (Jdl.)	Persentase (%)
1	Pertanian	27	29.35
2	Keguruan dan Ilmu Pendidikan	27	29.35
3	Ilmu Sosial dan Politik	1	1.09
4	Ekonomi dan Bisnis	5	5.43
5	Hukum	6	6.52
6	Matematika dan IPA	11	11.96
7	Teknik	15	16.30
8	Kedokteran	0	0
<b>Jumlah</b>		<b>92</b>	<b>100</b>

Sumber: Data LPPM UNIB Tahun 2017



### c. PENDIDIKAN DAN PENGAJARAN: KULIAH KERJA NYATA (KUKERTA)

Pada tahun 2017 Lembaga Penelitian dan Pengabdian kepada Masyarakat Universitas Bengkulu mengelola program Kuliah Kerja Nyata (KUKERTA) yang bersumber dana dari PNBP Universitas Bengkulu dengan didukung dari sumber dana lainnya (kerjasama dengan Kemenko PMK, KKN PPM dan BPBD Provinsi Bengkulu).

Sedangkan jumlah mahasiswa yang mengikuti KKN untuk Tahun 2017 ditunjukkan di tabel berikut ini

Tabel 19. Jumlah Peserta KUKERTA Tahun 2016

No.	Kementerian/ Pengelola Dana	Jumlah Mahasiswa KKN (mhs)
1.	Universitas Bengkulu (KKN Periode ke-81)	100
2.	Universitas Bengkulu (KKN Periode ke-82)	2722
3.	Universitas Bengkulu (KKN Periode ke-83)	43

Sumber: Data LPPM UNIB Tahun 2017

Kuliah Kerja Nyata pada dasarnya merupakan kegiatan akademik yang tidak langsung terkait dengan LPPM UNIB. Namun demikian, kegiatan ini dilaksanakan oleh Pusat Pelaksanaan dan Pengembangan Kuliah Kerja Nyata yang merupakan salah satu pusat studi yang bernaung di bawah LPPM UNIB. Oleh karena itu pelaporan pelaksanaan kuliah kerja nyata merupakan bagian dari laporan ini.

#### 1. Dasar Pelaksanaan KUKERTA Universitas Bengkulu

- a) Ketetapan MPR-RI No 11/MPR/1993, bidang Kesejahteraan Rakyat, Pendidikan dan Kebudayaan, Sektor Pendidikan huruf 'k' tentang Tujuan Pembinaan Pendidikan Tinggi dan huruf 'l' tentang tugas Perguruan Tinggi.
- b) Undang-undang No 22 tahun 1991, tentang Pengamalan Tri Dharma Perguruan Tinggi
- c) Undang-undang No 20 tahun 2003, tentang Sistem Pendidikan Nasional.
- d) Undang-Undang RI tahun 2012 tentang Pendidikan Tinggi
- e) Peraturan Menteri Pendidikan dan Kebudayaan RI No. 63 Tahun 2013 tentang Organisasi dan Tata Kerja (OTK) Universitas Bengkulu

- f) Peraturan Menteri Pendidikan dan Kebudayaan RI No. 75 Tahun 2013 tentang Statuta Universitas Bengkulu
- g) Peraturan Pemerintah RI Nomor 4 tahun 2014 tentang Penyelenggaraan Pendidikan Tinggi dan Pengelolaan Perguruan Tinggi
- h) Surat Keputusan Rektor tentang pembentukan P3KKN Universitas Bengkulu

## **2. Tujuan KUKERTA Universitas Bengkulu**

- a) Agar mahasiswa memperoleh pengalaman belajar yang berharga melalui keterlibatannya dalam masyarakat yang secara langsung menemukan, merumuskan, memecahkan dan menanggulangi permasalahan pembangunan secara pragmatis dan interdisipliner
- b) Agar mahasiswa dapat memberikan pemikiran berdasarkan ilmu pengetahuan, teknologi dan seni, upaya menumbuhkan, mempercepat gerak serta mempersiapkan kader-kader pembangunan.
- c) Agar Universitas Bengkulu dapat menghasilkan sarjana pengisi teknostruktur dalam masyarakat yang lebih menghayati gerak dan permasalahan kompleks yang dihadapi masyarakat.
- d) Meningkatkan hubungan antara Universitas Bengkulu dengan Pemerintah Daerah, Instansi teknis, dan masyarakat sebagai “Stakeholders”, sehingga Universitas Bengkulu dapat lebih berperan dan dapat menyesuaikan kegiatan pendidikan serta penelitiannya dengan tuntutan pembangunan.

## **3. Sasaran KUKERTA Universitas Bengkulu**

Kegiatan Kuliah Kerja Nyata (KUKERTA) Universitas Bengkulu mempunyai 3 sasaran, yaitu:

- a) Mahasiswa
  - 1. Memperdalam pengertian mahasiswa tentang, 1) Cara berpikir dan bekerja interdisipliner dan lintas sektoral, 2) kegunaan dari hasil pendidikannya bagi pembangunan pada umumnya dan masyarakat pedesaan pada khususnya, 3) kegiatan pembangunan secara keseluruhan dengan pengembangan daerah pedesaan, 4)

permasalahan atau kesulitan-kesulitan yang dihadapi oleh masyarakat dalam melaksanakan pembangunan.

2. Mendewasakan pola berpikir mahasiswa dalam melaksanakan setiap penelaahan dan pemecahan masalah yang ada dalam masyarakat secara pragmatis dan ilmiah
3. Memberikan ketrampilan kepada mahasiswa dalam melaksanakan program-program pembangunan desa.
4. Membina mahasiswa agar menjadi inovator dan problem solver
5. Memberikan pengalaman dan ketrampilan kepada mahasiswa sebagai kader pembangunan yang memiliki sikap dan rasa cinta tanah air, serta tanggung jawab kepada kemajuan masyarakat, sehingga setelah menjadi sarjana sanggup ditempatkan dimana saja.

b) Universitas Bengkulu

1. Memperoleh umpan balik sebagai hasil pengintegrasian mahasiswa dengan proses pembangunan di tengah masyarakat, sehingga kurikulum, materi perkuliahan dan pembangunan ilmu di perguruan tinggi dapat lebih disesuaikan dengan tuntutan nyata dari pembangunan.
2. Memperoleh berbagai kasus yang berharga yang dapat dipergunakan sebagai contoh dalam memberikan materi perkuliahan dan menemukan berbagai masalah untuk dapat pengembangan penelitian.
3. Memperoleh hasil kegiatan, sehingga mahasiswa dapat menelaah dan merumuskan keadaan dan kondisi nyata masyarakat dengan ilmu, teknologi dan seni yang sesuai dengan tuntutan.
4. Meningkatkan, memperluas dan mengembangkan kerjasama dengan instansi lain melalui mahasiswa yang sedang KKN.

c) Masyarakat dan Pemerintah Daerah

1. Memperoleh bantuan pemikiran, tenaga, ilmu pengetahuan, teknologi dan seni dalam melaksanakan pembangunan di daerah

2. Memperoleh cara-cara baru yang dibutuhkan untuk merencanakan, merumuskan dan melaksanakan pembangunan.
3. Memperoleh pengalaman dalam menggalih serta menumbuhkan potensi swadaya masyarakat sehingga mampu berpartisipasi dalam pembangunan.
4. Terbentuknya kader-kader penerus pembangunan di dalam masyarakat sehingga terjamin upaya melanjutkan pembangunan.
5. Memanfaatkan tenaga bantuan mahasiswa untuk melaksanakan program dan proyek pembangunan yang berada di bawah tanggung jawab pemerintah dan masyarakat.
6. Memperoleh bantuan tenaga dan pemikiran sebagai langkah-langkah konkrit untuk turut mengatasi masalah kenakalan remaja, penggunaan obat-obatan terlarang di kalangan generasi muda dan masyarakat.
7. Memperoleh pengalaman pemikiran dalam membentuk dan mengaktifkan berbagai kegiatan organisasi social yang ada di masyarakat.

#### **4. Program dan Kegiatan KUKERTA Universitas Bengkulu**

Program umum yaitu program kegiatan menggerakkan masyarakat dalam pembangunan baik fisik maupun nonfisik, meliputi 7 (tujuh) bidang kegiatan yang terdiri atas:

1. Peningkatan Bidang Saranan dan Prasarana
2. Peningkatan Bidang Perekonomian dan Produksi
3. Peningkatan Bidang Pendidikan, Social Budaya, dan Spiritual
4. Pembinaan Bidang Kesehatan dan Kebersihan Lingkungan
5. Peningkatan Bidang Kelestarian Lingkungan
6. Peningkatan Bidang Peranan Wanita
7. Peningkatan Bidang Administrasi Pemerintahan Desa/Kelurahan, khususnya up-date dan validasi data base.

Sedangkan Program Unggulan KKN UNIB adalah pembinaan kegiatan ekonomi kerakyatan atau kewirausahaan, yaitu peningkatan industri kecil atau industri rumah tangga.

a) Jumlah dan Komposisi Mahasiswa KUKERTA UNIB Tahun 2017

Pada tahun 2017, Universitas Bengkulu melalui P3KKN LPPM-UNIB telah melaksanakan program Kuliah Kerja Nyata yang rutin dan Kuliah Kerja Nyata kerjasama. Untuk program KKN rutin; yaitu KKN Periode 81 dilaksanakan pada bulan Maret-April 2017, periode 82 dilaksanakan bulan Juni-Juli 2017, dan Periode 83 saat ini sedang dilaksanakan pada bulan November-Desember 2017. Untuk program KKN kerjasama; Universitas Bengkulu telah berpartisipasi dalam KKN Kebangsaan yang dilaksanakan di Kabupaten Bone Borneo Propinsi Gorontalo dilaksanakan pada bulan Juli-Agustus 2017, KKN Bersama BKS-PTN Wilayah Barat di Kabupaten Bangka Propinsi Kepulauan Bangka Belitung dilaksanakan pada bulan Juli-Agustus 2017, KKN Revolusi Mental Kerjasama dengan Kemenko PMK Satuan Kerja Revolusi Mental dilaksanakan pada bulan Juli 2017, KKN Desa Pilot sebagai implementasi Edaran Kemenristedikti sebagai dukungan terhadap Kemenko PMK (Bidang Koordinasi Pemberdayaan Masyarakat, Desa dan Kawasan) dilaksanakan bersamaan dengan KKN rutin Periode 82, KKN PPM Pesantren dilaksanakan bersamaan dengan KKN rutin Periode 82, KKN PPM Revolusi Putih dilaksanakan bersamaan dengan KKN rutin Periode 82, KKN Internasional Kerjasama dengan Univercity Malaysia Kelantan dilaksanakan pada bulan Agustus 2017, KKN OSSOF Kerjasama dengan Kementerian Pemberdayaan Perempuan dan Perlindungan Anak dilaksanakan pada bulan November 2017, Kerjasama dengan Dinas Koperasi Propinsi Bengkulu yang berpartisipasi dalam kegiatan mahasiswa KKN Periode 82, dan Kerjasama dengan BPBD Propinsi Bengkulu yang berpartisipasi dalam kegiatan mahasiswa KKN Periode 82.

Sebaran mahasiswa yang mengikuti KKN bergantung kepada periodenya (Tabel 17 - 19). Jumlah terbesar adalah pada periode Juni-Juli yang dapat mencapai > 2000 orang mahasiswa.

Tabel 20. Sebaran mahasiswa KKN Periode 81 bulan pelaksanaan Maret-April di Kkabupaten Seluma

No	Fakultas	Jumlah Mahasiswa		Total
		Laki-laki	Perempuan	
1.	Pertanian	29	18	47
2.	Ekonomi	2	6	8
3.	Hukum	4	0	4
4.	Ilmu Sosial dan Politik	2	0	2
5.	Keguruan & Ilmu Pendidikan	2	0	2
6.	Matematika dan IPA	1	1	2
7.	Teknik	1	0	1
8.	Kedokteran & Ilmu Kesehatan	7	27	34
<b>Jumlah</b>		<b>48</b>	<b>52</b>	<b>100</b>

Sumber: Data LPPM UNIB Tahun 2017

Tabel 21. Sebaran mahasiswa KKN Periode 82 bulan Juni-Juli tahun 2017 dengan lokasi di Kab. Kepahiang, Bengkulu Tengah, Seluma, Lebong, Bengkulu Utara dan Pulau Enggano

No	Fakultas	Jumlah Mahasiswa		Total
		Laki-laki	Perempuan	
1.	Pertanian	299	286	586
2.	Ekonomi	160	226	385
3.	Hukum	134	98	232
4.	Ilmu Sosial dan Politik	144	229	373
5.	Keguruan & Ilmu Pendidikan	175	551	726
6.	Matematika dan IPA	45	162	207
7.	Teknik	117	53	170
8.	Kedokteran & Ilmu Kesehatan	13	30	43
<b>Jumlah</b>		<b>1087</b>	<b>1638</b>	<b>2722</b>

Sumber: Data LPPM UNIB Tahun 2017

Tabel 22. Sebaran mahasiswa KKN Periode 83 Bulan November-Desember tahun 2017 dengan lokasi di Kota Bengkulu

No	Fakultas	Jumlah Mahasiswa		Total
		Laki-laki	Perempuan	
1.	Pertanian	17	21	38
2.	Ekonomi	0	0	0
3.	Hukum	0	1	1
4.	Ilmu Sosial dan Politik	0	0	0
5.	Keguruan & Ilmu Pendidikan	0	4	4

6.	Matematika dan IPA	0	0	0
7.	Teknik	0	0	0
8.	Kedokteran & Ilmu Kesehatan	0	0	2
<b>Jumlah</b>		<b>17</b>	<b>26</b>	<b>43</b>

Sumber: Data LPPM UNIB Tahun 2017

Untuk lancarnya mahasiswa KKN dalam melaksanakan kegiatan di Lapangan tahun 2017, maka mahasiswa Kuliah Kerja Nyata (KKN) di lapangan dibimbing oleh Dosen Pembimbing Lapangan (DPL). Adapun perbandingan DPL dengan mahasiswa KKN biasanya 1 : 6-8 Kelompok (Tabel 21). Artinya, setiap satu kelompok mahasiswa KKN berkisar 7-10 mahasiswa. Tugas DPL adalah: Memberikan arahan, bimbingan, petunjuk dan pengawasan kepada mahasiswa yang dibimbingnya dalam pelaksanaan KKN dan yang paling penting adalah memberikan nilai Lapangan bagi setiap mahasiswa KKN.

Tabel 23. Dosen Pembimbing Lapangan (DPL) KKN Periode 81, 82 dan 83

No	Fakultas	Periode 81	Periode 82	Periode 83
1	Pertanian	1	15	2
2	Ekonomi	0	8	0
3	Hukum	0	4	0
4	Isipol	0	10	0
5	KIP	0	14	0
6	MIPA	0	4	0
7	Teknik	0	7	0
8	KIK	1	0	0
<b>Jumlah</b>		<b>2</b>	<b>62</b>	<b>2</b>

Sumber: Data LPPM UNIB Tahun 2017

Sebaran Mahasiswa KKN pada tahun 2017 lebih terfokus di Lokasi Kota Bengkulu, Kabupaten Kepahiang, Kabupaten Bengkulu Utara dan Kabupaten Seluma, Kabupaten Bengkulu Tengah dan Kabupaten Lebong.

## B. UMUM DAN SUMBERDAYA

### INVENTARISASI

Sampai dengan Tahun 2017 Lembaga Penelitian dan Pengabdian Masyarakat (LPPM) Universitas Bengkulu telah menginventarisasi Barang Milik Negara seperti pada tabelberikut.

Tabel 18. Daftar Inventaris LPPM UNIB Tahun 2017

No	Nama Barang	Spesifikasi	Volume	Keterangan
1.	CPU	PC	11	Baik
2.	Monitor	HP	11	Baik
3.	Printer	HP dan Canon	12	Baik
4.	Laptop	HP	3	Baik
5.	Komputer (desktop)	Desktop	3	Baik
6.	AC	Panasonic	10	Baik
7.	Pesawat Tilpon/Faximil	Panasonic	1	Baik
8.	Stabilizer	Oky	10	Baik
9.	Dispenser	Panasonic	2	Baik
10.	TV	Sharp	2	Baik
11.	Infocus	Ben-Q	1	Baik
12.	Wereles		2	Baik
13.	Meja Biro	pabrik	4	Baik
14.	Meja Biro	Lokal	3	Baik
15.	Meja 1/2 Biro	pabrik	2	Baik
16.	Meja Komputer	olimpic	4	Baik
17.	Meja Komputer Kecil	olimpic	1	Baik
18.	Meja	olimpic	36	Baik
19.	Meja Kayu	Lokal	10	Baik
20.	Meja kayu	lokal	3	Baik

No	Nama Barang	Spesifikasi	Volume	Keterangan
1.	Mobil Dinas	Toyota New Innova M/T Type G	1 unit	Baru
2.	Stabilizer	OKY 3000W	5 unit	Baru
3.	Kamera	Canon 1200 D KIT 18 55 Hitam	1 unit	Baru
4.	Laptop	HP Pavilion 14 Ac002TX	2 unit	Baru
5.	Printer Deskjet	HP-IA-, 3635	1 unit	Baru
6.	Printer Laser Jet	HP-CP1025 Color Print	2 unit	Baru
7.	AC 1 PK	Panasonic YM 9 RKJ	2 unit	Baru
8.	Komputer PC	ACER D54AIO Z1 602	3 unit	Baru
9.	Hard disk Eksternal	Toshiba 1 Tb	2 unit	Baru
10.	Kursi Tamu	Bahan Kayu Jati	1 set	Baru
11.	Kursi Futura	FTR 405	30 unit	Baru



No	Nama Barang	Spesifikasi	Volume	Keterangan
21.	Meja Kecil	Lokal	7	Baik
22.	Meja Kaca	lokal	1	Baik
23.	Almari Kaca	olimpic	14	Baik
24.	Almari Rak	Lokal	12	Baik
25.	Almari Kaca pintu 3	lokal	6	Baik
26.	Almari Kaca pintu 4	lokal	1	Baik
27.	Almari Kaca pintu 2	lokal	2	Baik
28.	Almari kabinet	Yurike	3	Baik
29.	Kursi Tamu	lokal	4	Baik
30.	Kursi	Futura	58	Baik
31.	Kursi Pimpinan Roda	pabrik	20	Baik
32.	Kursi Pimpinan kaki	Futura	12	Baik
33.	Kursi Roda kecil	Futura	9	Baik
34.	Kursi chitosse	chitosse	80	Baik
35.	Kursi Kayu Lokal	Kayu Lokal	25	Baik
36.	Papan tulis (White Board)	White Board	4	Baik
37.	Papan Poster	Karpet	10	Baik
38.	Spiker aktif	B	1	Baik
39.	Wiarles		2	Baik
40.	Server internet		2	Baik
41.	Kipas angin dinding	Maspion	6	Baik
42.	Jam dinding		2	Baik
43.	Kamera	Canon	1	Baik
44.	Kipas Angin Gantung	Maspion	4	Baik
45.	Podium	Kayu Jati	1	Baik

Sumber: Data LPPM UNIB Tahun 2017

Sedangkan untuk penghapusan barang milik negara di LPPM Universitas Bengkulu pada Tahun 2017 seperti ditampilkan pada tabel berikut.

Tabel 19. Daftar Penghapusan Barang LPPM UNIB Tahun 2017

No	Nama Barang	Spesifikasi	Volume	Keterangan
1.	Outdoor AC Split 1 PK	Panasonic	1 bh	Rusak berat
2.	Outdoor AC Split 2 PK	Chang Hong	1 bh	Rusak berat
3.	Outdoor AC Split 2 PK	Hisense	1 bh	Rusak berat
4.	Outdoor AC Split 2 PK	Nasional	2 bh	Rusak berat
5.	Outdoor AC Split 2 PK	Chang Hong	1 bh	Rusak berat
6.	Outdoor AC Split 2 PK	Hisense	1 bh	Rusak berat
7.	Kipas Angin Tegak	Maspion	1 bh	Rusak berat
8.	Kursi Besi Biro		4 bh	Rusak berat
9.	Kursi Besi Roda Kecil Berlengan		2 bh	Rusak berat
10.	Kursi besi roda kecil tanpa lengan		5 bh	Rusak berat
11.	Kursi lipat besi	Chitose	3 bh	Rusak berat

No	Nama Barang	Spesifikasi	Volume	Keterangan
12.	Lemari arsip kaca kayu parisian	HP	1 bh	Rusak berat
13.	Meja ½ biro kayu	Lokal	1 bh	Rusak berat
14.	Meja ½ biro kayu parisian	HP	3 bh	Rusak berat
15.	Meja rapat kayu	Lokal	23 bh	Rusak berat
16.	Meja rapat kayu parisian	HP	2 bh	Rusak berat
17.	Mesin stinsel	Cyklos M 212	1 bh	Rusak berat
18.	OHP	M3	1 bh	Rusak berat

Sumber: Data BMN Universitas Bengkulu

### C. SARANA DAN PRASARANA

Lembaga Penelitian dan Pengabdian kepada Masyarakat Universitas Bengkulu pada Tahun 2017 telah melaksanakan perbaikan sarana dan prasarana sebagai berikut:

1. Perbaikan taman gedung LPPM UNIB;
2. Perbaikan pintu kamar mandi gedung LPPM UNIB;
3. Perbaikan Lantai Gedung LPPM UNIB;
4. Penambahan penghijauan gedung LPPM UNIB;

### D. REALISASI ANGGARAN

Lembaga Penelitian dan Pengabdian kepada Masyarakat Universitas Bengkulu pada Tahun 2017 telah melaksanakan semua kegiatan yang direncanakan. Dengan anggaran total di RBA LPPM Universitas Bengkulu sebesar Rp. 4.509.116.000.000,-. Dari Pagu PNBPN LPPM tersebut, realisasi pada Tahun 2017 adalah sebesar Rp. 3.617.979.264,- atau sebesar 80,24% dari total pagu PNBPN LPPM. Hal ini berarti sisa dana anggaran yang tidak terserap adalah sebesar Rp. 891.136.736,- atau sebesar 19,76% dari total keseluruhan. (tabel 21). Hal ini disebabkan kurang tepatnya antara penyusunan RBA dengan realisasi yang berhubungan dengan jumlah mahasiswa yang mengikuti KKN.

Tabel 20. Realisasi Anggaran PNBP LPPM berdasarkan MAK

<b>MAK</b>	<b>Keterangan</b>	<b>Pagu</b>	<b>Realisasi LPPM</b>	<b>Sisa Dana</b>
525112	Belanja Barang	1,815,387,000	1,603,168,466	212,218,534
525113	Belanja jasa	155,519,000	131,997,300	23,521,700
525114	Belanja Pemeliharaan	64,400,000	31,554,850	32,845,150
525115	Belanja Perjalanan	767,835,000	665,117,900	102,717,100
525119	Belanja Penyediaan Barang dan Jasa BLU Lainnya	1,546,789,000	1,059,105,748	487,683,252
537112	Belanja Modal Peralatan dan Mesin	129,374,000	127,035,000	2,339,000
537115	Belanja Modal Peralatan dan Mesin	14,000,000	-	14,000,000
<b>JUMLAH</b>		<b>4,509,116,000</b>	<b>3,617,979,264</b>	<b>891,136,736</b>

Sumber: Data LPPM UNIB Tahun 2017

### BAB III. RENCANA KERJA TAHUN 2017

#### A. RENCANA PROGRAM KERJA

Rencana dan program kegiatan bidang penelitian dan pengabdian kepada masyarakat (LPPM-UNIB) tahun 2017 dikelompokkan menjadi 4 jenis kegiatan, yaitu:

1. Pelaksanaan kegiatan penelitian
2. Pelaksanaan kegiatan pengabdian kepada masyarakat
3. Pelaksanaan kegiatan penguatan kelembagaan dan kerjasama
4. Pelaksanaan Kuliah Kerja Nyata

Adapun program kerja dan rencana pelaksanaan dari kegiatan pengabdian kepada masyarakat dapat dilihat pada tabel berikut ini.

Tabel 24. Program kerja dan rencana pelaksanaan kegiatan bidang Penelitian dan pengabdian kepada masyarakat (LPPM) tahun 2017.

No	Program Kerja Penelitian, dan Pengabdian Kepada Masyarakat	Rencana Pelaksanaan (bulan)
<b>Penelitian Dosen</b>		
1.	Seleksi Usulan proposal penelitian dana APBN (SIMLITABMAS) Desk Evaluasi dan Pembahasan Proposal	Mei-Juni
2.	Review Usulan proposal penelitian dana PNBPD Desk Evaluasi dan Pembahasan Proposal	Februari-Maret
3.	Pengisian Kinerja Penelitian di SIMLITABMAS	Januari-Juli
4.	Pemberian Insentif Buku, Jurnal, Dan Penulisan Karya Ilmiah Dosen	Oktober-November
5.	Monitoring Internal Penelitian	September
6.	Monitoring Eksternal Penelitian	Oktober
7.	Seminar Hasil Penelitian Tahun Terakhir dan Mono Tahun	Desember
<b>Pengabdian Kepada Masyarakat</b>		
1.	Seleksi Usulan proposal pengabdian kepada masyarakat dana APBN (pengunggahan ke SIMLITABMAS)	Maret-April
2.	Review Usulan proposal penelitian dana PNBPD Desk Evaluasi dan Pembahasan Proposal	Februari-Maret
3.	Pelaksanaan Pengabdian	Maret-Nopember
4.	Monitoring internal kegiatan pengabdian	September
5.	Monitoring eksternal kegiatan Pengabdian	Oktober
6.	Pengisian Kinerja ABDIMAS di SIMLITABMAS	Januari-Maret

### Kegiatan Pengembangan Kelembagaan

- |  |                  |
|--|------------------|
| 1. Pembuatan RENSTRA Penelitian dan Pengabdian Kepada Masyarakat | Januari-Februari |
| 2. Penerbitan Jurnal Pengabdian                                  | Juni - Desember  |
| 3. Kerjasama   | Maret-Desember   |

### Kegiatan Kuliah Kerja Nyata

- |   |                   |
|---|-------------------|
| 1. Kegiatan KKN periode 84                          | Februari-Maret    |
| 2. Kegiatan KKN periode 85                          | Juni-Juli         |
| 3. Kegiatan KKN periode 86                          | November-Desember |
| 4. Kegiatan KKN Kebangsaan                          | Agustus           |
| 5. Kegiatan KKN Tematik kerjasama dengan Pihak Lain | Juni-Juli         |

Sumber: Data LPPM UNIB Tahun 2017

## B. RENCANA TATA KEUANGAN LEMBAGA

Tata Keuangan LPPM UNIB terkait dengan sumber dana yang tersedia yaitu dari rupiah murni/ APBN dan PNBPN. Kegiatan yang didanai dengan rupiah murni/ APBN dapat berasal dari alokasi anggaran yang disalurkan langsung ke UNIB dan dari alokasi anggaran yang disalurkan melalui DRPM Kemenristekdikti. Anggaran yang berasal dari PNBPN digunakan untuk kegiatan penyelenggaraan kelembagaan (Tabel 7) yang jumlahnya mencapai Rp. **3.466.120.804,-** (tiga milyar empat ratus enam puluh enam juga seratus dua puluh ribu delapan ratus empat rupiah).

Tabel 25. Rencana Keuangan Lembaga Tahun Anggaran 2017

No	OUTPUT	FORM	KEGIATAN	ANGGARAN
<b>Sub Unit Kerja : Lembaga Penelitian dan Pengabdian Kepada Masyarakat</b>				
1	5742.002.001.053	LPUN.BLU.008	Persiapan kegiatan dan pendaftaran mahasiswa KKN Periode 84,85,86 Tahun 2018	347.160.000
2	5742.002.001.053	LPUN.BLU.007	Kegiatan Pelaksanaan Pembekalan mahasiswa KKN Periode 84,85,86 Tahun 2018	265.780.000
3	5742.002.001.053	LPUN.BLU.006	Kegiatan Pemberangkatan Mahasiswa KKN Periode 84,85,86 Tahun 2018	314.525.000
4	5742.002.001.053	LPUN.BLU.005	Kegiatan pemberangkatan DPL dan Tim Money Periode 84,85,86 Tahun 2018	260.200.000

5	5742.002.001.053	LPUN.BLU.001	Kegiatan Monev Pimpinan Universitas dan Pimpinan LPPM KKN Periode 84,85,86 Tahun 2018	24.400.000
6	5742.002.001.053	LPUN.BLU.004	Kegiatan Pelaksanaan dan Evaluasi Akhir KKN Periode 84,85,86 Tahun 2018	62.250.000
7	5742.002.001.053	LPUN.BLU.003	Kegiatan Partisipasi Mahasiswa KKN ke Daerah Strategis di Perbatasan Wilayah Indonesia Tahun 2018 dan KKN Luar Negeri	135.000.000
8	5742.002.001.053	LPUN.BLU.002	Kegiatan KKN Luar Negeri Tahun 2018	29.500.000
9	5742.002.001.060	LPUN.BLU.009	Honor Pengelola P3KKN Tahun 2018	9.000.000
10	5742.003.001.052	LPUN.BLU.010	Penerbitan Jurnal Pengabdian	11.300.000
11	5742.003.001.052	LPUN.BLU.011	Pemberian Insentif Karya Ilmiah Buku, Jurnal, Prosiding, HKI, Karya Ilmiah lainnya (Rektor Award)	181.850.000
12	5742.003.001.054	LPUN.BLU.014	Kegiatan Seleksi Proposal Penelitian dan Pembinaan	6.785.000
13	5742.003.001.054	LPUN.BLU.013	Kegiatan Koreksi, Rekapitulasi dan Kompilasi Kinerja Penelitian Selingkung UNIB	2.200.000
14	5742.003.001.054	LPUN.BLU.012	Kegiatan Seleksi Desk dan Pemaparan Penelitian Desentralisasi Pendanaan Tahun Anggaran 2018	41.950.000
15	5742.003.001.055	LPUN.BLU.042	Kegiatan UNIB International Seminar on Science Technology	150.750.000
16	5742.003.001.055	LPUN.BLU.044	Pelaksanaan Seminar Hasil Penelitian	14.150.000
17	5742.003.001.056	LPUN.BLU.015	Pelaksanaan Penelitian Pembinaan	200.000.000
18	5742.003.001.057	LPUN.BLU.021	Kegiatan Monitoring Internal Penelitian dan Pengabdian Pembinaan	6.636.000
19	5742.003.001.057	LPUN.BLU.016	Monev Internal Desk Penelitian DRPM	6.300.000
20	5742.003.001.057	LPUN.BLU.017	Monev Eksternal Desk Penelitian DRPM	5.700.000
21	5742.003.001.057	LPUN.BLU.020	Monev Eksternal Lapangan Penelitian DRPM	9.190.000
22	5742.003.001.057	LPUN.BLU.019	Administrasi Keg. Ethical Clearance Lanjutan	10.000.000
23	5742.003.001.057	LPUN.BLU.018	Monitoring Lapangan oleh Tim LPPM Kegiatan Penelitian	22.900.000

24	5742.004.001.051	LPUN.BLU.022	Pelaksanaan Pengabdian Pembinaan	100.000.000
25	5742.004.001.051	LPUN.BLU.040	Pelaksanaan Pengabdian IPTEK	91.000.000
26	5742.004.001.052	LPUN.BLU.025	Monitoring Lapangan oleh Tim LPPM dan Site Visit Kegiatan Pengabdian	13.100.000
27	5742.004.001.052	LPUN.BLU.026	Monev Eksternal (Desk) Pengabdian DRPM	5.520.000
28	5742.004.001.052	LPUN.BLU.023	Monev Eksternal (Lapangan) Pengabdian DRPM	15.500.000
29	5742.004.001.052	LPUN.BLU.024	Monev Internal Lapangan Pengabdian Mono dan Multi Tahun	14.950.000
30	5742.006.001.051.D	LPUN.BLU.028	Belanja Modal Peralatan dan Mesin	53.300.000
31	5742.006.001.051.E	LPUN.BLU.041	Pengadaan Meubelair	58.750.000
32	5742.994.001.051	LPUN.BLU.029	Honor Karyawan Non PNS	128.780.000
33	5742.994.001.051	LPUN.BLU.030	Kegiatan Lembur Karyawan PNS	13.120.000
34	5742.994.001.052	LPUN.BLU.031	Pemeliharaan Gedung dan Bangunan	6.000.000
35	5742.994.001.053.A	LPUN.BLU.033	Pemeliharaan Alat elektronik/computer/jaringan	28.750.000
36	5742.994.001.053.B	LPUN.BLU.034	Belanja Pemeliharaan Kendaraan Roda 2 dan Roda 4	15.600.000
37	5742.994.001.054	LPUN.BLU.035	Kegiatan Tim Verifikasi Laporan Keuangan Penelitian dan Pengabdian Dosen Tahun 2017	15.200.000
38	5742.994.001.055	LPUN.BLU.045	Belanja Perjalanan Dinas Dalam Negeri	141.000.000
39	5742.994.001.056	LPUN.BLU.037	Kegiatan Pengembangan Pusat Studi	165.000.000
40	5742.994.001.056	LPUN.BLU.043	Penyusunan Renstra Penelitian dan Pengabdian (Renstra LPPM)	45.500.000
41	5742.994.001.058	LPUN.BLU.039	Honor Operator dan Maintenance Web LPPM	2.000.000

42	5742.994.001.059	LPUN.BLU.046	Kerjasama PT. Pertamina Geothermal Energy	800.000.000
43	5742.994.001.059	LPUN.BLU.047	Kerjasama dengan Swasta	750.000.000
44	5742.994.001.059	LPUN.BLU.048	Kerjasama PT. Bukit Asam 2017	113.000.000
45	5742.994.001.059	LPUN.BLU.049	Kerjasama Pemda/Pemkab	400.000.000
46	5742.994.001.060	LPUN.BLU.042	Kegiatan Penyusunan Revisi RBA 2017 dan Pembuatan RBA 2018	5.790.000
47	5742.994.001.060	LPUN.BLU.041	Kegiatan Penyusunan LAKIP	2.044.000
48	5742.994.001.060	LPUN.BLU.040	Kegiatan Penyusunan LAPORAN TAHUNAN	2.025.000

Sumber: Data LPPM UNIB Tahun 2017



## BAB IV. PENUTUP

Penyusunan Laporan Tahunan 2017 Lembaga Penelitian dan Pengabdian kepada Masyarakat (LPPM) Universitas Bengkulu dimaksudkan sebagai pertanggungjawaban pelaksanaan kegiatan yang telah dilaksanakan selama tahun anggaran 2017. Laporan tahunan ini juga sekaligus menguraikan secara rinci kegiatan yang dilaksanakan oleh masing-masing bidang yang ada di LPPM Universitas Bengkulu. Secara umum kegiatan yang dilaksanakan oleh masing-masing bidang yang ada di LPPM Universitas Bengkulu telah sesuai dengan rencana.

Perencanaan dan pengembangan program terus-menerus secara berkala dibuat oleh LPPM Universitas Bengkulu. Dalam hal peningkatan kapasitas penelitian, baik penelitian kompetitif nasional maupun kompetitif di tingkat Universitas Bengkulu. Begitu juga dengan program pengabdian kepada masyarakat juga dititikberatkan untuk peningkatan kapasitas dosen pelaksana pengabdian. Sedangkan di bidang akademik, khususnya program Kuliah Kerja Nyata juga merencanakan sekaligus mengembangkan program KKN untuk kemajuan bersama. Serta di bidang kerjasama juga terus dikembangkan sayapnya untuk membantu pelaksanaan program pada stakeholder yang ada di Bengkulu maupun di tingkat nasional dan juga internasional.

Sejalan dengan tuntutan visi dan misi institusi, telah diupayakan secara cepat dan transparan oleh LPPM Universitas Bengkulu menuju kepada perguruan tinggi yang bertaraf *world class university*. Peningkatan kapasitas kelembagaan yang meliputi pengembangan sumber daya manusia dan pengembangan sarana dan prasarana, juga telah diupayakan untuk ditingkatkan. Laporan tahunan ini diharapkan dapat menggambarkan kegiatan Lembaga Penelitian dan Pengabdian kepada Masyarakat (LPPM) Universitas Bengkulu selama tahun anggaran 2017 dan dapat dijadikan acuan evaluasi pelaksanaan kegiatan untuk tahun berikutnya

## LAMPIRAN

Tabel 7. Penelitian Dosen Universitas Bengkulu Tahun 2017 (Sumber Dana APBN)

No	Ketua Peneliti	Fakultas	Judul Penelitian	Nama Skim	Total Dana (Rp.)
1	BADENI	KIP	Pengembangan Model Pendidikan Sikap dan Karakter Berbasis Kurikulum 2013 Siswa SLTP di Wilayah Propinsi Bengkulu	Penelitian Strategis Nasional	75.078.000
2	ROSANE MEDRIATI	KIP	PENGEMBANGAN MODEL PEMETAAN STANDAR KOMPETENSI, KOMPETENSI DASAR DAN INDIKATOR (SKKDI) MATA PELAJARAN IPA SMP BERBASIS PENDEKATAN SAINTIFIK PADA KURIKULUM 2013	Penelitian Produk Terapan	44.256.000
3	REFRIZON	MIPA	PEMODELAN LAPISAN BATUBARA MENGGUNAKAN METODE MASW 2D	Penelitian Produk Terapan	52.159.000
4	KHAIRUL AMRI	Teknik	Model Pengelolaan Daerah Aliran Sungai (DAS) Manna dalam Upaya Pelestarian Fungsi Ekohidrologi	Penelitian Produk Terapan	52.159.000
5	AGUS MARTONO HADI PUTRA	MIPA	Model Beton Tahan Gempa Ramah Lingkungan	Penelitian Produk Terapan	52.159.000
6	FEPY SUPRIANI	Teknik	PEMETAAN ZONA GRADASI PASIR DAN PENGARUHNYA TERHADAP KEKUATAN BAHAN BANGUNAN SEMENTASI UNTUK DAERAH GEMPA DI KOTA BENGKULU	Penelitian Produk Terapan	49.393.000
7	GITA MUTIARA HATI	KIP	PENGEMBANGAN MODEL PELATIHAN BELAJAR AKTIF (ACTIVE LEARNING) UNTUK MAHASISWA BARU DALAM RANGKA MENINGKATKAN KUALITAS MAHASISWA MENGHADAPI ERA MASYARAKAT EKONOMI ASEAN (MEA) DAN MENGANTISIPASI KEBANGKITAN NASIONAL KE-II DI TAHUN 2045	Penelitian Produk Terapan	49.393.000
8	ARONO	KIP	MODEL PENGEMBANGAN BAHAN AJAR BAHASA DAN SASTRA INDONESIA BERBASIS PENDEKATAN SAINTIFIK DALAM MENANAMKAN NILAI-NILAI KARAKTER SISWA SMP KAWASAN PESISIR DI PROVINSI BENGKULU	Penelitian Produk Terapan	54.530.000
9	ANSYORI GUNAWAN	KIP	Pengembangan Bahan Ajar Pembelajaran Tematik dengan Menerapkan Pendekatan Lingkungan Berbasis Wilayah dalam Rangka Implementasi Kurikulum 2013 di Sekolah Dasar	Penelitian Sosial, Humaniora, dan Pendidikan	79.029.000
10	SUWARSONO	MIPA	Bahaya Penguatan Gelombang Tsunami Akibat Jebakan Geomorfologi Teluk Bintuhan dan Teluk Sekunyit Sebagai Upaya Mitigasi Penduduk Kecamatan Kaur Selatan Kabupaten Kaur	Penelitian Produk Terapan	51.764.000

11	VICTORIA KARJIATI	KIP	PENGEMBANGAN MODEL PROJECT BASED LEARNING DALAM PEMBELAJARAN TEMATIK MENGGUNAKAN PENDEKATAN SAINTIFIK UNTUK MENGEMBANGKAN SIKAP PEDULI LINGKUNGAN DAN KREATIVITAS BAGI SISWA SD	Penelitian Sosial, Humaniora, dan Pendidikan	86.932.000
12	GUNGGUNG SENOAJI	Pertanian	Inventarisasi dan Identifikasi Konflik Tenurial di Kawasan Hutan Provinsi Bengkulu serta Alternatif Resolusi Konfliknya dalam Perspektif Yuridis dan Etnoekologis	Penelitian Unggulan Perguruan Tinggi	81.400.000
13	DEVI SILSIA	Pertanian	Pemanfaatan biji pohon bintangur sebagai sumber daya lokal untuk memproduksi biodiesel dalam upaya mengatasi kesulitan bahan bakar dan kerusakan hutan konservasi di Pulau Enggano	Penelitian Unggulan Perguruan Tinggi	146.204.000
14	EMA SEPTARIA	Hukum	MODEL REGULASI PEMANFAATAN WILAYAH LAUT OLEH NELAYAN KECIL DI KABUPATEN MUKO-MUKO DALAM KERANGKA OTONOMI DAERAH	Penelitian Produk Terapan	51.369.000
15	TEJA DWI SUTANTO	MIPA	PEMBUATAN DAN KARAKTERISASI KOMPOSIT POLIMER ALAM DARI COCODUST DAN KOMPON KARET CAIR SEBAGAI ALTERNATIF PAPAN PARTIKEL	Penelitian Produk Terapan	51.369.000
16	DEVI RATNAWATI	MIPA	Pemanfaatan Kitosan Sebagai Penyalut Untuk Mikroenkapsulasi Ekstrak Metanol Buah Melodi ( <i>Solanum muricatum</i> Aiton.)	Penelitian Unggulan Perguruan Tinggi	94.045.000
17	AGUS SUDARYONO	KIP	PENGEMBANGAN BIOGASOLINE BERBAHAN BAKU LIMBAH CAIR PABRIK MINYAK KELAPA SAWIT (PMKS) BERBANTUAN IRRADIASI ULTRASONIC dalam MEMPERCEPAT dan MEMPERKUAT PEMBANGUNAN EKONOMI	MP3EI	145.019.000
18	ENDANG WIDI WINARNI	KIP	Pengembangan Pembelajaran Tematik Integratif Pengurangan Risiko Bencana (PRB) Berbasis ICT Untuk Pembudayaan Sikap dan Keterampilan Siaga Bencana Bagi Siswa Sekolah Dasar	Penelitian Strategis Nasional	75.078.000
19	ANIZAR INDRIANI	Teknik	OPTIMASI DESAIN PEMBANGKIT LISTRIK TENAGA GELOMBANG LAUT MENGGUNAKAN MEKANISME PNEUMATIK DENGAN VARIASI TORAK PISTON DAN POSISI KATUP BUANG UDARA UNTUK MASYARAKAT NELAYAN KOTA BENGKULU	Penelitian Unggulan Perguruan Tinggi	165.962.000
20	EDI SUHARTO	Pertanian	Studi dinamika sedimentasi dan pemodelan relief sedimen dasar sebagai parameter umur pelayanan Danau Tes Kabupaten Lebong	Penelitian Produk Terapan	45.442.000
21	MUHAMMAD GINTING	MIPA	Monitoring Deformasi Gunung Dempo dengan Survey Geodetik untuk mengetahui arah pergerakan magma dalam upaya mitigasi bencana gunung berapi di Wilayah Pagar Alam dan sekitarnya	Penelitian Produk Terapan	45.442.000
22	ASDIM	MIPA	SINTESIS RAMAH LINGKUNGAN ZINC TIN OXIDE (ZTO) MENGGUNAKAN EKSTRAK DAUN PACAR AIR ( <i>Impatiens</i> )	Penelitian Produk Terapan	50.579.000

			balsamina L) SEBAGAI FOTOELEKTRODA DYE-SENSITIZED SOLAR CELLS (DSSCs)		
23	FACHRI FAISAL	MIPA	ZONASI KEJADIAN GEMPA BUMI BESERTA PERAMALANNYA DENGAN PENDEKATAN STATISTIKA SPASIAL SEBAGAI UPAYA PENGUATAN SISTEM PERINGATAN DINI (Studi Kasus : Propinsi Bengkulu dan Sekitarnya)	Penelitian Produk Terapan	50.579.000
24	ADE SRI WAHYUNI	Teknik	Serat Plastik Limbah Rumah Tangga Sebagai Peningkat Daktilitas Beton di Daerah Rawan Gempa	Penelitian Produk Terapan	50.579.000
25	DESY HANISA PUTRI	KIP	PENGEMBANGAN MODEL DUAL MODE LABORATORY-BASED COOPERATIVE PROBLEM SOLVING UNTUK MENINGKATKAN KETERAMPILAN ABAD 21 MAHASISWA CALON GURU FISIKA	Penelitian Produk Terapan	50.579.000
26	IDHIA SRILIANA	MIPA	Analisis dan Pemetaan Kemiskinan di Indonesia Menggunakan Small Area Estimation dengan Pendekatan Regresi Penalized Spline (Studi Kasus: Provinsi Bengkulu)	Penelitian Produk Terapan	47.813.000
27	SUHENDRA	MIPA	Zonasi Daerah Rawan Gerakan Tanah di Jalur Lintas Kabupaten Bengkulu Tengah - Kabupaten Kepahyang Propinsi Bengkulu Menggunakan Metode Mikrotremor	Penelitian Produk Terapan	47.813.000
28	GHUFIRA	MIPA	Sintesis dan karakterisasi arang aktif dari limbah pertanian serta aplikasinya sebagai bioadsorben zat warna batik basurek di Kota Bengkulu	Penelitian Produk Terapan	47.813.000
29	HADIWINARTO	KIP	MODEL PENDIDIKAN BAGI ANAK BERMASALAH BERDASARKAN ANALISIS KEBUTUHAN MELALUI TRANSFORMASI SOSIAL-BUDAYA MENUJU KUALITAS KEHIDUPAN YANG BERMORAL DAN BERKARAKTER	Penelitian Unggulan Perguruan Tinggi	95.626.000
30	ALEX SURAPATI	Teknik	RANCANG BANGUN MOBIL HYBRID (TENAGA ANGIN DAN TENAGA SURYA) ZERO POLLUTION	Penelitian Produk Terapan	50.184.000
31	AGUS NURAMAL	Teknik	Optimalisasi Perancangan Turbin Screw Sebagai Pembangkit Listrik Tenaga Mikrohidro Head Rendah yang Fish Friendly Untuk Daerah Pesisir Bengkulu	Penelitian Produk Terapan	55.321.000
32	DIAN AGUSTINA	MIPA	ANALISIS KEJADIAN GEMPA BUMI DAN KEARIFAN LOKAL MASYARAKAT SETEMPAT TERHADAP MITIGASI BENCANA SEBAGAI UPAYA PENGUATAN SISTEM PERINGATAN DINI (Studi Kasus : Propinsi Bengkulu dan Sekitarnya)	Penelitian Produk Terapan	55.321.000
33	EVI MARYANTI	MIPA	Penerapan Nanopartikel ZnO Berbasis Surfaktan Alam Sebagai Agen UV-Refleksi Dan Antimikroba Pada Sediaan Semisolid	Penelitian Produk Terapan	55.321.000

34	ARASULI	KIP	Inovasi Tutorial Quasi-Produksi Publikasi Artikel Digital Berbahasa Inggris untuk Mahasiswa	Penelitian Produk Terapan	39.515.000
35	INDAH DAMAYANTI	KIP	Pengembangan Bahan Ajar Berbasis Effortless-English Learning untuk Meningkatkan Kemampuan Bahasa Inggris Siswa SMA Kota Bengkulu	Penelitian Produk Terapan	39.515.000
36	HELDA RAHMASARI	Hukum	Model Penyelesaian Permasalahan Anak Jalanan Di Kota Bengkulu	Penelitian Produk Terapan	39.515.000
37	BUSTANUDDIN LUBIS	KIP	Restrukturisasi dan Digitalisasi Permainan Rakyat Bengkulu dalam Upaya Pembentukan Karakter Anak	Penelitian Produk Terapan	47.418.000
38	ANDRY HARIJANTO	Hukum	Model Memelihara Ketahanan Dan Ketertiban Kehidupan Masyarakat Adat Kaum Berbasis Norma-norma Hukum Adat Muko-muko Di Kota Mukomuko Provinsi Bengkulu	Penelitian Produk Terapan	55.321.000
39	SRI SAPARAHAYU NINGSIH	KIP	Pengembangan Model Pendidikan Sikap dan Karakter Bangsa Berbasis Kurikulum 2013 Sekolah Dasar Propinsi Bengkulu	Penelitian Produk Terapan	55.321.000
40	ABDUL MUKTADIR	KIP	PENGEMBANGAN MODEL BAHAN AJAR MULOK BERBASIS CERITA RAKYAT UNTUK PENDIDIKAN KARAKTER (ACTION RESEARCH DI SD PROPINSI BENGKULU)	Penelitian Produk Terapan	55.321.000
41	SRIDADI	KIP	PENGEMBANGAN PEMBELAJARAN TEMATIK TERPADU BERBASIS BUDAYA LOKAL MENGGUNAKAN MODEL DISCOVERY LEARNING UNTUK MENINGKATKAN NILAI-NILAI KARAKTER SISWA SD	Penelitian Produk Terapan	55.321.000
42	ANGGRI PUSPITA SARI	Ekonomi dan Bisnis	Model "Imbal Jasa Lingkungan" Berbasis Ekonomi Produktif, Nilai Tambah, Akses Pasar dan Pelestarian Taman Nasional Kerinci Seblat Kabupaten Lebong	Penelitian Produk Terapan	41.886.000
43	MAWARDI	Teknik	Model Longsor Akibat Perubahan Iklim Dengan Menggunakan Digital Elevation Model Dan Geoslope, Studi Kasus Longsor Pada Lokasi Pembangkit Listrik Geothermal Lebong, Bengkulu	Penelitian Produk Terapan	47.023.000
44	JOHANES SAPRI	KIP	PENERAPAN PAKET PEMBELAJARAN KECAKAPAN HIDUP (LIFESKILL) BAGI KELUARGA NELAYAN MISKIN DI KECAMATAN TELUK SEGARA KOTA BENGKULU	Penelitian Produk Terapan	47.023.000
45	RAMBAT NUR SASONGKO	KIP	PERCEPATAN PEMENUHAN STANDAR NASIONAL PENDIDIKAN MELALUI PENGEMBANGAN MODEL PEMBINAAN SEKOLAH BERBASIS AUDIT KINERJA	Penelitian Tim Pasca Sarjana	156.352.000
46	AGUS	KIP	KAJIAN PENGEMBANGANNANOPARTIKEL Jatropha multifida	Penelitian Tim Pasca	134.016.000

	SUDARYONO		L.untuk MENINGKATKAN TROMBOSIT dan ERITROSIT PENDERITADEMAM BERDARAH dan MALARIA serta ANTI BAKTERI dan ANTI JAMUR	Sarjana	
47	SALEH HAJI	KIP	Model Pembelajaran Realistic Mathematics Education dengan Pendekatan Outdoor untuk Meningkatkan Kemampuan Conceptual Understanding dan Productive Disposition Matematika Siswa Sekolah Dasar.	Penelitian Tim Pasca Sarjana	156.352.000
48	BHAKTI KARYADI	KIP	PENGEMBANGAN MODEL PEMBELAJARAN DI LUAR KELAS (OUTDOOR) BERBASIS LINGKUNGAN ALAM BAGI SISWA SD-SMA Suatu Penelitian dan Pengembangan Sumber Belajar Konservasi Ex Situ Kura-kura di Kampus Hijau Universitas Bengkulu	Penelitian Tim Pasca Sarjana	134.016.000
49	DIAN EKA CHANDRA	KIP	Pengembangan Model Konstruksi Retorika Teks Artikel Jurnal Penelitian Berbahasa Indonesia Berbasis Thesis Mahasiswa Program Pscasarjana Pendidikan Bahasa Indonesia Tahun Ajaran 2015-2016	Penelitian Tim Pasca Sarjana	134.016.000
50	MUCHAMMAD FARID	MIPA	MITIGASI BENCANA GEMPABUMI MENGGUNAKAN INDIKATOR SHEAR STRAIN UNTUK PENDUKUNG TATA RUANG WILAYAH KOTA BENGKULU	Penelitian Pasca Doktor	119.543.000
51	LIZAR ALFANSI	Ekonomi dan Bisnis	Pemodelan Perilaku Pascakonsumsi: Keluhan Pelanggan sebagai Respon dari Kegagalan Jasa dan Strategi Pemulihan Jasa untuk Meningkatkan Kepercayaan Merek dan Loyalitas Pelanggan	Penelitian Berbasis Kompetensi	116,239,000
52	MOCHAMAD LUTFI FIRDAUS	KIP	Modifikasi nanopartikel emas dan perak sebagai sensor zat kimia yang sensitif dengan tingkat akurasi dan presisi yang tinggi	Penelitian Berbasis Kompetensi	118.086.900
53	NUR SULISTYO BUDI A	Hukum	Pengembangan Asas Keseimbangan Hubungan Hukum Tataniaga Hasil Perikanan Dalam Rekonstruksi Hukum Perikatan Nasional	Penelitian Berbasis Kompetensi	130.188.000
54	SAL PRIMA YUDHA S	MIPA	PENGEMBANGAN NANOPARTIKEL EMAS (AuNPs) BERPENDUKUNG MATERIAL ZEOLIT ALAM DAN BIOPLASTIK SELULOSA SERTA APLIKASINYA	Penelitian Berbasis Kompetensi	96.925.000
55	HENDRA	Teknik	MANUFACTURING DAN ASSEMBLY MESIN PENERING ROTARI UNTUK PROSES DAUR ULANG LIMBAH CAIR INDUSTRI KECIL DAN HASIL PERKEBUNAN	Penelitian Berbasis Kompetensi	118.559.500
56	TITIEK KARTIKA H	Isipol	Rekonstruksi Kedaulatan dan Identitas Desa dan Penguatan Nasionalisme di Daerah Konflik Tambang: Studi Keterlibatan Perempuan dalam Rekayasa Sosial-Ekonomi Pasca Konflik	Penelitian Berbasis Kompetensi	120.889.000

57	DEWI HERAWATY	KIP	Pengembangan Model Pembelajaran Matematika Berdasarkan Konflik Kognitif Siswa untuk Meningkatkan Kemampuan Pemahaman Konsep dan Kemampuan Pemecahan Masalah (Studi bagi Siswa SMP Kota Bengkulu)	Penelitian Fundamental	69.999.500
58	MORINA ADFA	MIPA	ISOLASI DAN ELUSIDASI STRUKTUR SENYAWA METABOLIT SEKUNDER DARI TUMBUHAN KAYU GADIS ( <i>Cinnamomum parthenoxylon</i> Jack. Meiss) DAN AKTIVITASNYA TERHADAP RAYAP <i>Coptotermes</i> spp.	Penelitian Fundamental	78.578.000
59	WAHYU WIDADA	KIP	Pengembangan Model Struktur Representasi Pengetahuan Mahasiswa Pendidikan Matematika (Extended Triad Level++) Ditinjau Berdasarkan Kemampuan Abstraksi tentang Konsep-konsep Analisis Real (Studi di FKIP Universitas Bengkulu)	Penelitian Berbasis Kompetensi	115.775.000
60	ASHAR MUDA LUBIS	MIPA	STUDI POTENSI KEGEMPAAN DAN PROBABILITAS BAHAYA TSUNAMI DI DAERAH SELATAN ZONA SUBDUKSI SUMATERA UNTUK KEPERLUAN MITIGASI, ADAPTASI DAN PERENCANAAN KAWASAN	Penelitian Berbasis Kompetensi	92.992.000
61	IRFAN GUSTIAN	MIPA	Membran Komposit Berbasiskan Polisulfon Tersulfonasi/Zeolit dan Titanium dioksida terimpregnasi.	Penelitian Fundamental	69.744.000
62	YULIAN FAUZI	MIPA	PENGEMBANGAN MODEL RISIKO BENCANA TSUNAMI MELALUI PENDEKATAN GEOSTATISTIK	Penelitian Fundamental	70.902.200
63	IRNAD	Pertanian	Pengembangan Model Kebijakan Perikanan Tangkap Guna Meningkatkan Kepuasan Kerja dan Loyalitas Profesi Nelayan Propinsi Bengkulu	Penelitian Fundamental	60.445.000
64	NINA KURNIAH	KIP	Pengembangan Software Pemetaan Lembaga Pendidikan Anak Usia Dini (PAUD) ditinjau dari Klasifikasi Mutu Kelembagaan di Kota Bengkulu	Penelitian Produk Terapan	62.000.000
65	RISKA EKAWITA	MIPA	SISTEM PENGUKUR CUACA PORTABLE SEBAGAI ALAT DETEKSI DINI BAGI NELAYAN	Penelitian Produk Terapan	64.500.000
66	ARIF ISMUL HADI	MIPA	Zonasi Potensi Longsor di Daerah Rawan Bencana Gempa Bumi Kabupaten Kepahiang, Provinsi Bengkulu	Penelitian Produk Terapan	55.321.000
67	HENDRA	Teknik	MANUFACTURING DAN ASSEMBLY MESIN PENERING EFEK RUMAH KACA DENGAN SISTEM KONTROL GERAK LINTASAN RUBBER SHEET UNTUK MEMPERCEPAT PROSES PENERINGAN KARET	MP3EI	171.250.000
68	RIWANDI	Pertanian	Pemanfaatan limbah karet dikombinasi dengan unsur mikro besi (Fe) dan tembaga (Cu) untuk meningkatkan kualitas getah karet	MP3EI	185.000.000
69	ALI MUNAWAR	Pertanian	Penggunaan Sistem Mesokosmos untuk Estimasi Laju Pembentukan Air Asam Tambang Akibat Pemberian Amelioran	Penelitian Berbasis Kompetensi	75.500.000

			Tersedia Lokal		
70	HERI DWI PUTRANTO	Pertanian	ADVANCED STUDIES ON CONSERVATION AND REPRODUCTIVE PHYSIOLOGY OF SUMATERA'S ENDEMIC FOWL	Penelitian Berbasis Kompetensi	98.000.000
71	YUDHI HARINI BERTHAM	Pertanian	Pemberdayaan Kawasan Pesisir Lautan Berbasis Budidaya Kedelai Organik dan Pupuk Hayati	Penelitian Berbasis Kompetensi	98.000.000
72	CATUR HERISON	Pertanian	PIRAMIDISASI SIFAT ADAPTIF LAHAN MASAM DAN TAHAN CMV PADA GENOTIPE CABAI MERAH UNGGUL BERDAYA HASIL TINGGI	Penelitian Berbasis Kompetensi	98.000.000
73	URIP SANTOSO	Pertanian	EFEKTIVITAS TUMBUHAN OBAT SEBAGAI PENGGANTI FEED ADDITIVE KOMERSIAL DAN DALAM MEMPRODUKSI ENRICHED MEATS.	Penelitian Berbasis Kompetensi	98.000.000
74	ELFI YULIZA	MIPA	Pengembangan Sistem Instrumentasi Pendeteksi Pergerakan Tanah pada Model Longsor Skala Laboratorium	Penelitian Disertasi Doktor	53.000.000
75	DEDDY BAKHTIAR	Pertanian	Analisis Target Strength Ikan Karang melalui Pengukuran secara Ex-Situ dengan Metode Akustik Bawah Air	Penelitian Disertasi Doktor	53.000.000
76	IWAN SETIAWAN	KIP	Pengembangan Konsep Regulasi Pada Teori Fast-Forward Dalam Dinamika Kuantum Adiabatik	Penelitian Disertasi Doktor	50.000.000
77	HENDRI HESTIAWAN	Teknik	Studi Pengaruh Perlakuan Alkali, Silane, dan Hygrothermal terhadap Sifat Kimia, Fisis dan Mekanis Serat Daun Agel sebagai Penguat Komposit Polimer	Penelitian Disertasi Doktor	53.000.000
78	JARULIS	MIPA	DNA BARCODING RANGKONG (AVES : BUCEROTIDAE) DI SUMATERA	Penelitian Disertasi Doktor	50.000.000
79	SEMPURNA BR GINTING	Pertanian	KONFIRMASI STRAIN <i>Lecanicillum lecanii</i> DENGAN SUMBER ISOLAT YANG BERBEDA DAN UJI VIRULENSINYA TERHADAP <i>Helicoverpa armigera</i>	Penelitian Disertasi Doktor	53.000.000
80	SUHARYANTO	Pertanian	Karakteristik Kimia dan Mikrobiologi Sosis dengan Penambahan Ekstrak Daun Senduduk ( <i>Melastoma malabathricum</i> )	Penelitian Disertasi Doktor	53.000.000
81	DIAN PUJIANTO	KIP	Perbedaan Media Pembelajaran Terhadap Keterampilan Groundstrokes Tenis Lapangan Mahasiswa	Penelitian Disertasi Doktor	52.000.000
82	WISMA YUNITA	KIP	Pengaruh Model Pembelajaran Tatabahasa Inggris Dasar Berbasis Integrative Story-Based Grammar Learning terhadap Penguasaan Tatabahasa Inggris Dasar Mahasiswa (Eksperimen pada Mahasiswa Semester II Program Studi Pendidikan Bahasa Inggris FKIP Universitas Bengkulu)	Penelitian Disertasi Doktor	53.750.000
83	EKA DEWI ANGGRAINI	Ekonomi dan	Model Spence dalam Signaling Informasi Pribadi pada Kompetisi Pemilihan Kepala Daerah di Provinsi Sumatera Barat	Penelitian Disertasi Doktor	50.000.000



		Bisnis			
84	SUMARDI	Pertanian	DINAMIKA PEMBETUKAN ANAKAN DAN DAYA RATUN PADI YANG DIBUDIDAYAKAN PADA EKOSISTEM RAWA LEBAK	Penelitian Fundamental	75.000.000
85	FAHRURROZI	Pertanian	Identifikasi Sumber Hijauan dan Mikroorganisme Efektif Penyusun Pupuk Organik Cair untuk Produksi Jagung Manis dalam Sistem Pertanian Tertutup	Penelitian Fundamental	76.740.000
86	NANIK SETYOWATI	Pertanian	Pengendalian Gulma dengan Solarisasi Tanah dalam Sistem Pertanian Organik di Dataran Tinggi	Penelitian Fundamental	80.675.000
87	ATRA ROMEIDA	Pertanian	Formulasi Senyawa Perangsang Tumbuh Akar untuk Produksi Massal Cabai Hibrida Varietas UNIB secara Vegetatif	Penelitian Fundamental	85.000.000
88	NUSRIL	Pertanian	Kausalitas Beberapa Variabel Mikro Ekonomi di Provinsi Bengkulu (Kajian terhadap Produk Pertanian Di Tingkat Pedagang Pengecer)	Penelitian Fundamental	85.000.000
89	ARIEFA PRIMAIR YANI	KIP	Identifikasi Keanekaragaman Spesies Bambu Tropis di Kabupaten Bengkulu Utara Menggunakan Sistem Pakar Berbasis Online	Penelitian Fundamental	90.000.000
90	HENDRI VAN HOTEN	Teknik	Pembuatan dan Karakterisasi Serbuk Super Halus (Nano) Biokeramik Dari Bahan Lokal Melalui Optimasi Proses Ball Milling Untuk Aplikasi Biomedis	Penelitian Kerjasama Antar Perguruan Tinggi	100.000.000
91	ASHAR MUDA LUBIS	MIPA	Forecasting the potential for large earthquakes along the Sumatran Fault Zone (SFZ) using low-cost GPS networks	Penelitian Kerjasama Luar Negeri dan Publikasi Internasional	133.500.000
92	MORINA ADFA	MIPA	POTENTIAL OF TWO INDONESIAN MAHOGANY Toona sureni BL. Merr. AND Toona sinensis A. Juss Roem. TO PREVENT DEGRADATION OF WOOD AGAINST TERMITE AND FUNGAL ATTACK	Penelitian Kerjasama Luar Negeri dan Publikasi Internasional	178.007.000
93	MOCHAMAD LUTFI FIRDAUS	KIP	Fabrication of nanomaterials for heavy metals detection in environments using bioreductor extracted from Indonesian plants	Penelitian Kerjasama Luar Negeri dan Publikasi Internasional	162.100.000
94	RIDWAN YAHYA	Pertanian	Introduction a novel method to investigate effect of vessel variation on fiber dimension in Acacia mangium	Penelitian Kerjasama Luar Negeri dan Publikasi Internasional	98.000.000
95	MULIA ASTUTI	MIPA	Kajian Hipergraf Integral Hasil Operasi dan Penggunaannya dalam Algebraic Connectivity	Penelitian Pasca Doktor	93.900.000
96	PUTRI SUCI ASRIANI	Pertanian	Model Agroindustri Pangan Pokok Sumber Karbohidrat Sebagai Upaya Pencapaian Ketahanan, Keamanan, dan Kedaulatan Pangan di Provinsi Bengkulu	Penelitian Produk Terapan	55.000.000

97	MUHAMMAD MUSTOPA ROMDHON	Pertanian	Perancangan Strategi Pemberdayaan Rumah Tangga Nelayan Tangkap Berwawasan Jender di Kota Bengkulu	Penelitian Produk Terapan	56.000.000
98	DESIA KAHARUDIN	Pertanian	Pemanfaatan Genetik Puyuh Lokal melalui Metoda Seleksi untuk Meningkatkan Reproduksi dan Produksi sebagai Dasar Pembangunan Pembibitan Ternak Puyuh di Bengkulu	Penelitian Produk Terapan	59.000.000
99	NADRAWATI	Pertanian	Uji Formulasi Cendawan Entomopatogen Isolat Bengkulu Terhadap Kepik Hijau <i>Nezara viridula</i> L.	Penelitian Produk Terapan	59.000.000
100	WURI MARSIGIT	Pertanian	Potensi Pengembangan Produk Agroindustri Buah-buahan dan Sayuran Berbasis Komoditas Spesifik Lokasi di Provinsi Bengkulu	Penelitian Produk Terapan	59.000.000
101	YULIAN	Pertanian	PENGEMBANGAN JERUK LOKAL RIMAU GERGA LEBONG (RGL) MELALUI INOVASI TEKNOLOGI PERBANYAKAN VEGETATIF	Penelitian Produk Terapan	59.500.000
102	KANANG SETIYO HINDARTO	Pertanian	MODEL PENGELOLAAN SUMBERDAYA LAHAN DI SATUAN PERMUKIMAN TRANSMIGRASI: STUDI KASUS UNIT PERMUKIMAN TRANSMIGRASI PELABI, KECAMATAN PELABAI, KABUPATEN LEBONG PROVINSI BENGKULU	Penelitian Produk Terapan	61.000.000
103	YOVAN WITANTO	Teknik	Desain dan Manufaktur Mesin Pengontrol Kadar Amoniak, Salinitas dan Temperatur Air laut Terintegrasi Berbasis Mikrokontroler untuk budidaya Ikan Kerapu Menggunakan Energi Hybrid	Penelitian Produk Terapan	63.500.000
104	HERRY SUHARTOYO	Pertanian	Pengembangan Metode Analisis Fungsi Lansekap (AFL) untuk Evaluasi Restorasi Ekosistem di Lahan Bekas Tambang	Penelitian Produk Terapan	64.500.000
105	ALNOPRI	Pertanian	Perakitan Varietas Unggul Baru Tomat Berdaya Hasil Tinggi di Dataran Rendah : Uji Daya Hasil Pendaluan sampai Multilokasi	Penelitian Produk Terapan	65.500.000
106	ZAINAL MUKTAMAR	Pertanian	Pengembangan Pupuk Organik Padat dan Cair Unggul untuk Meningkatkan Kualitas Tanah pada Sistem Pertanian Tertutup di Dataran Tinggi	Penelitian Produk Terapan	68.000.000
107	SIGIT SUDJATMIKO	Pertanian	Evaluasi Daya Hasil Pendahuluan Galur Jagung Manis Untuk Perakitan Varietas Yang Adaptif Pada Kondisi Organik Di Dataran Tinggi	Penelitian Produk Terapan	70.000.000
108	RIDWAN YAHYA	Pertanian	Pemanfaatan limbah tandan kosong kelapa sawit Varietas Dura dan Tenera untuk memproduksi pulp dan kertas dalam upaya meningkatkan pendapatan negara	Penelitian Produk Terapan	70.000.000
109	USMAN KRISJOKO SUHARJO	Pertanian	Daya Hasil, Ketahanan Terhadap Cekaman Kekeringan dan Penyakit Penting, dan Stabilitas Genetik Klon Mutan Harapan MV3 Di Dataran Medium Bengkulu	Penelitian Produk Terapan	70.000.000

110	SUPANJANI	Pertanian	Peningkatan Produksi Jambu Kristal untuk Mengurangi Impor melalui Rekayasa Teknologi Perbanyakkan Stek Mini dan Budidaya	Penelitian Produk Terapan	70.000.000
111	SUPANJANI	Pertanian	REKAYASA PERBANYAKAN IN VITRO, BUDIDAYA DAN INDUKSI PEMBUNGAAN KURMA DI INDONESIA	Penelitian Strategis Nasional	77.500.000
112	SIGIT SUDJATMIKO	Pertanian	Karakterisasi Morfologi, Fisiologi dan Molekuler Galur Inbrida Jagung Manis Untuk Pengembangan hibrida Pada Sistem Pertanian Organik	Penelitian Strategis Nasional	80.000.000
113	RUSTIKAWATI	Pertanian	Perakitan Hibrida Unggul Jagung Adaptif Lahan Masam: Uji Lapang Pendahuluan dan Multi Lokasi	Penelitian Strategis Nasional	95.000.000
114	PUJI HARSONO	Pertanian	Sistem Pertanian Terpadu Berbasis Sorgum Input Rendah Dengan Aplikasi Bioherbicide, Biocharcoal dan Ekskreta Ternak Untuk Memenuhi Kebutuhan Pangan, Pakan dan Pemberdayaan Masyarakat Kawasan Pesisir	Penelitian Tim Pasca Sarjana	163.000.000
115	BANDI HERMAWAN	Pertanian	Rancang Bangun Handheld Soil Moisture Meter untuk Mengukur Kadar Air Tanah Secara In-Situ	Penelitian Unggulan Perguruan Tinggi	174.000.000
116	JOHAN SETIANTO	Pertanian	Kajian Domestikasi, Pemanfaatan dan Skenario Pengembangan Ayam Hutan Merah di Bengkulu	Penelitian Unggulan Perguruan Tinggi	199.000.000
117	BOKO SUSILO	Teknik	PENGEMBANGAN POTENSI PARIWISATA KELAUTAN, PESISIR, DAN HUTAN TROPIS PROVINSI BENGKULU GUNA MENGHADAPI PERSAINGAN PASAR BEBAS ASEAN (MEA) BERBASIS APLIKASI STARTUP	Penelitian Unggulan Perguruan Tinggi	103.000.000
118	SUPRAPTO	Pertanian	Perakitan, Perkembangan dan Komersialisasi Varietas Jagung Hibrida Sebagai Produk Strategij Guna Memenuhi Kebutuhan Benih Nasional dan Mengurangi Ketergantungan Produk Benih Perusahaan-perusahaan Multinasional	Riset Andalan Perguruan Tinggi dan Industri	470.000.000
<b>Total Dana :</b>					<b>10.005.150.100</b>

Sumber: Data LPPM UNIB Tahun 2017

Tabel 8. Penelitian Dosen Universitas Bengkulu Tahun 2017 (Sumber Dana PNPB Universitas Bengkulu melalui RBA LPPM)

No	Ketua Peneliti	Fakultas	Judul Penelitian	Nama Skim	Total Dana
1	Dri Asmawanti S.	Ekonomi dan Bisnis	ANALISIS IMPLEMENTASI "GREEN ACCOUNTING" BERBASIS UNIVERSITY SOCIAL RESPONSIBILITY (USR) DI UNIVERSITAS SE KOTA BENGKULU	Pembinaan	9.000.000
2	Febzi Fiona	Ekonomi dan Bisnis	PERSEPSI PEREMPUAN KOMUNITAS PETANI TERHADAP KONSERVASI DAN PELESTARIAN KAWASAN TAMAN NASIONAL KERINCI SEBLAT (TNKS) DI KABUPATEN LEBONG	Pembinaan	9.500.000
3	Tri Andika	Hukum	TINJAUAN YURIDIS TERKAIT DAMPAK KEBERADAAN TENAGA KERJA ASING DI KAB LEBONG	Pembinaan	9.000.000
4	Rahma Fitri	Hukum	EKSPLORASI PENGETAHUAN OBAT TRADISIONAL DALAM PERSPEKTIF HUKUM KEKAYAAN INTELEKTUAL DI BENGKULU	Pembinaan	9.500.000
5	Ika pasca Himawati	Isipol	POLA RELASI SOSIAL EKONOMI ANTARA ETNIS TIONGHOA DAN MASYARAKAT PESISIR DI KELURAHAN MALEBERO KOTA BENGKULU	Pembinaan	9.500.000
6	Meiselina Irmayanti	Isipol	YOUTUBE: "VISIT BENGKULU 2020" PROGRAMME TOWARD THE WORLD (INVERSTUGATE COMMETARY BOX AT WONDERFUL INDONESIA & FOREIGNER CHANNEL)	Pembinaan	9.000.000
7	Ringki Agustinsa	KIP	LEVEL PEMAHAMAN MAHASISWA DALAM MEMECAHKAN MASALAH GEOMETRI BIDANG DAN RUANG BERDASARKAN TAKSONOMI SOLO (STRUCTURE OF OBSERVED LEARNING OUTCOMES)	Pembinaan	9.500.000
8	Alif Yanuar Zukmadini	KIP	PENGEMBANGAN POCKET BOOK TANAMAN OBAT ANTIMIKROBA SEBAGAI BAHAN AJAR BIOLOGI SMA BERBASIS KEARIFAN LOKAL SUKU MUKO-MUKO DAN SUKU SERAWAI	Pembinaan	10.000.000
9	Ari Sutisyana	KIP	PENGEMBANGAN MODEL LATIHAN PASSING SEPAKBOLA DI PRODI PJKR FKIP UNIB	Pembinaan	10.000.000

10	Fernandita Gusweni J.	KIP	ANALISIS KEMAMPUAN MEMBACA DAN PENGGUNAAN STRATEGI MEMBACA BAHASA INGGRIS SISWA SMAN DI PESISIR PANTAI KOTA BENGKULU	Pembinaan	9.500.000
11	Ildi Kurniawan	MIPA	ANALISIS KETERAMPILAN BERBICARA GURU BAHASA INGGRIS SMPN DAN SMAN DI PESISIR PANTAI KOTA BENGKULU	Pembinaan	9.500.000
12	Irkhos	MIPA	IDENTIFIKASI BIDANG GELINCIR DAERAH RAWAN LONGSOR DI JALUR LINTAS PEGUNUNGAN BENGKULU TENGAH- KEPAHYANG MENGGUNAKAN METODE GEOLISTRIK TAHAN JENIS	Pembinaan	9.500.000
13	Nanang Sugianto	MIPA	PEMETAAN KONDISI GEOLOGI KOTA BENGKULU BERDASARKAN SURVEI MIKROTREMOR UNTUK MITIGASI BENCANA GEMPABUMI	Pembinaan	9.000.000
14	Budi Harlianto	MIPA	PEMETAAN KECEPATAN GELOMBANG SHEAR (VS30) BERDASARKAN DATA MIKROTREMOR DAN USGS UNTUK MITIGASI BENCANA GEMPA BUMI DI BENGKULU	Pembinaan	9.000.000
15	Helfi Eka Saputra	Pertanian	PERAKITAN VARIETAS UNGGUL TOMAT UNIB : IDENTIFIKASI SEGREGAN TRANSGRESIF BUDAYA HASIL TINGGI DI DATARAN RENDAH	Pembinaan	10.000.000
16	Evanila Silvia	Pertanian	MODIFIKASI PENGERING HIBRID BERENERGI SURYA DAN BIOMASSA : DESAIN TUNGKU DAN DISTRIBUTOR PEMANAS MENGGUNAKAN MEDIA AIR SEBAGAI PENGHATAR PANAS	Pembinaan	10.000.000
17	Bertoka Fajar SP Negara.	Pertanian	EKSPLORASI SUMBERDAYA HAYATI MAKROALGA PANTAI PANJANG BENGKULU SEBAGAI SUMBER ANTIBIOTIK ALAMI : UJI INVITRO DAN SKRINING SENYAWA ANTIBIOTIK	Pembinaan	9.500.000
18	Aradea Bujana Kusuma	Pertanian	ANALISIS KERAGAMAN GENETIK IKAN KERAPU EPINEPHELUS COERUPLEOPUNCTANTUS DAN EPINEPHELUS MERRA DI PULAU ENGGANO : IMPLIKASINYA SEBAGAI PENANDA KERUSAKAN HABITAT DI PULAU KECIL TERLUAR INDONESIA	Pembinaan	10.000.000

19	Melly Suryanty	Pertanian	ANALISIS INPUT-OUTPUT CADANGAN BERAS RUMAH TANGGA PETANI DI SEDA PADANG PERI, KECAMATAN SEMIDANG ALAS MARAS, KAB SELUMA	Pembinaan	9.500.000
20	Endina Putri Purwandari	Teknik	ISISTEM INFORMASI GEOGRAFIS BERBASIS MOBILE UNTUK JALUR EVAKUASI BENCANA GEMPA BUMI DAN TSUNAMI DI KOTA KOTA BENGKULU MENGGUNAKAN ALGOGORITMA GENETIK	Pembinaan	10.000.000
21	Ernawati	Teknik	KLASIFIKASI MOTIF BATIK BESUREK UNTUK PEMBANGUNAN SISTEM BERBASIS DATA CITRA BATIK DALAM UPAYA MENJAGA KEARIFAN LOKAL DAN WARISAN BUDAYA PROVINSI BENGKULU	Pembinaan	9.500.000
22	Dede Hartono	Pertanian	Sebaran Lokasi dan Penilaian Potensi Wisata di Pulau Enggano	Mandat Pulau Enggano	15.000.000
23	Yansen	Pertanian	Struktur dan Komposisi Vegetasi Penyusun Ekosistem Mangrove di CA Bahewo-Klowe Pulau Enggano serta Potensinya dalam Mengurangi Tingkat Resiko Bencana Gelombang Tinggi dan Tsunami	Mandat Pulau Enggano	15.000.000
24	M. Yamani	Hukum	Penyerasian Nilai-Nilai Norma Hukum Nasional dan Hukum Adat Enggano sebagai Upaya Perlindungan Penyus di Pulau Enggano Provinsi Bengkulu	Mandat Pulau Enggano	15.000.000
25	Dhanur Seto	Isipol	Revitalisasi Sistem Nilai Budaya Masyarakat Adat Enggano (Studi Pemetaan Sistem Nilai dan Budaya Suku Asli di Pulau Enggano, Kabupaten Bengkulu Utara)	Mandat Pulau Enggano	15.000.000
26	Sipriyadi	MIPA	Isolasi Bakteri yang Berpotensi Penghasil Senyawa Antimikrob Berasosiasi Sponge Laut Enggano	Mandat Pulau Enggano	15.000.000
27	Abdul Rahman	KIP	Motivasi dan Persepsi Masyarakat Pulau Enggano Terhadap Pendidikan	Mandat Pulau	15.000.000

				Enggano	
28	Ahmad Azmi Nasution	KIK	Gambaran Status Kesehatan Anak Sekolah Dasar di Pulau Enggano	Mandat Pulau Enggano	15.000.000
29	Novalio Daratha	Teknik	Potensi Energi Bayu di Pulau Enggano	Mandat Pulau Enggano	15.000.000
				<b>TOTAL DANA:</b>	<b>320.000.000</b>

Sumber: Data LPPM UNIB Tahun 2017

Tabel 9. Penelitian Dosen Universitas Bengkulu Tahun 2017 (Sumber Dana PNBP Universitas Bengkulu melalui RBA Fakultas)

No	Ketua Peneliti	Fakultas	Judul Penelitian	Nama Skim	Total Dana
1	R.Hilda Taurina	KIK	Analisis Perilaku Kesehatan Reproduksi Wanita Dan Perilaku Penggunaan Pembalut Wanita Pada Remaja Di Sekolah Menengah Umum Negeri 2 Kota Bengkulu	Penelitian Dana FKIK	10,000,000
2	Sylvia Rianissa Putri	KIK	Identifikasi Polineuropati Distal Diabetikum Dengan Distal Neuropathy Examination dan Faktor-faktor yang Memengaruhinya Pada Pasien Diabetes Melitus Tipe 2 di Rumah Sakit Bhayangkara Bengkulu Tahun 2017	Penelitian Dana FKIK	10,000,000
3	Lala Foresta Valentine Gunasari	KIK	Evaluasi Implementasi Program Eliminasi Malaria Di Puskesmas Jejaring FKIK Universitas Bengkulu.	Penelitian Dana FKIK	10,000,000
4	Noor Diah Erlinawati	KIK	Pola Hospitalisasi Dan Karakteristik Pasien Rawat Inap Dengan Diabetes Di RS Bhayangkara Kota Bengkulu	Penelitian Dana FKIK	10,000,000
5	Sari Almira Taria	KIK	Analisis Pengaruh Teori Perilaku Green (Presdiposition, Enabling and Reinforcing Factor ) Terhadap Perilaku Penghuni Panti Asuhan Anak Saleh Kecamatan Selupu Rejang Kabupaten Rejang Lebong Dalam Pencegahan	Penelitian Dana FKIK	10,000,000

			Skabies		
6	Meutia Arini Yasrizal	KIK	Hubungan Tingkat Pengetahuan Pasien Diabetes Mellitus Tipe 2 Dengan Kejadian Retinopati Diabetikum Di Departemen Penyakit Dalam RSUD Kota Bengkulu.	Penelitian Dana FKIK	10,000,000
7	Liya Agustin Umar	KIK	Identifikasi Serotipe Virus Dengue Dengan Tehnik Reverse Transcriptase Polymerase Chain Reaction (RT-PCR) Pada Pasien Demam Berdarah Dengue (DBD) di Rumah Sakit M Yunus (RSMY) Kota Bengkulu	Penelitian Dana FKIK	31,895,000
8	Mardhatillah Sariyanti	KIK	Identifikasi Serotipe Virus Dengue, Gambaran Manifestasi Klinis Dan Hematologi Rutin Pada Pasien Infeksi Virus Dengue Di Rumah Sakit Bhayangkara Kota Bengkulu	Penelitian Dana FKIK	31,895,000
9	Lizar Alfansi	Ekonomi dan Bisnis	Persepsi Wisatawan Terhadap Destinasi Wisata di Provinsi Bengkulu	Penelitian Dana FEB	15,000,000
10	Willy Abdillah	Ekonomi dan Bisnis	Pengaruh Kompetensi, Komitmen Organisasional dan Kualitas Sistem Pada Penggunaan SAIBA di	Penelitian Dana FEB	15,000,000
11	Fahrudin Js Pareke	Ekonomi dan Bisnis	Persepsi Keadilan Dalam Organisasi : Pengujian Empires Konsep Keadilan Organisasional 4 Dimensi.	Penelitian Dana FEB	15,000,000
12	Handoko Hadiyanto	Ekonomi dan Bisnis	Analisis Pinjaman Daerah Sebagai Pembiayaan Pembangunan Daerah di Kabupaten Bengkulu Utara	Penelitian Dana FEB	15,000,000
13	Praningrum	Ekonomi dan Bisnis	Pengaruh Perilaku yang Direncanakan Terhadap Perilaku Berpikir Strategis Melalui Intermediasi Perilaku Berbagi Pengetahuan Pada Pegawai Pemerintah Daerah Kota Bengkulu	Penelitian Dana FEB	15,250,000
14	Sularsih	Ekonomi	Rekonseptualisasi Kontruk Budaya Layanan Spesifik di Organisasi Jasa	Penelitian	



	Anggarawati	dan Bisnis	Sektor Publik	Dana FEB	15,000,000
15	Dewi Rahmayanti	Ekonomi dan Bisnis	Pengaruh Karakteristik Demografi Terhadap Literasi Keuangan Masyarakat Kota Bengkulu	Penelitian Dana FEB	15,000,000
16	Chairil Afandy	Ekonomi dan Bisnis	Penilaian Harga Saham Menggunakan Dividen Discounted Model (DDM) Dalam Pengambilan Keputusan Investasi	Penelitian Dana FEB	12,500,000
17	Isma Coryanata	Ekonomi dan Bisnis	Karakteristik Dewan Komisaris, Struktur Modal, Pertumbuhan Perusahaan dan Nilai Perusahaan Terhadap Profitabilitas Pada Perusahaan Perbankan di Indonesia.	Penelitian Dana FEB	15,000,000
18	Baihaqi	Ekonomi dan Bisnis	Pengaruh Latar Belakang Pendidikan, Pelatihan, Pengalaman Kerja Terhadap Efektivitas Penggunaan Sistem Informasi Akutansi dan Kinerja Karyawan Akutansi	Penelitian Dana FEB	15,000,000
19	Muhammad Rusdi	Ekonomi dan Bisnis	Pengaruh Pendidikan dan Pengangguran Terhadap Kemiskinan di Propinsi Bengkulu	Penelitian Dana FEB	10,000,000
20	Armelly	Ekonomi dan Bisnis	Analisis Deteksi Fenomena Flypaper Effect Pada Kinerja Keuangan Kota Bengkulu	Penelitian Dana FEB	10,000,000
21	Merri Anitasari	Ekonomi dan Bisnis	Pengaruh Dana Desa Terhadap Kemiskinan di Kabupaten Dalam Provinsi Bengkulu	Penelitian Dana FEB	10,000,000
22	Lela Rospida	Ekonomi dan Bisnis	Karakteristik Pekerja Anak di Kabupaten Bengkulu Utara.	Penelitian Dana FEB	12,750,000

23	Paulus S Kanalua	Ekonomi dan Bisnis	Analisis Manfaat Rasio Keuangan Dalam Memprediksi Pertumbuhan Laba Pada Industri Perbankan Di Indonesia	Penelitian Dana FEB	5,000,000
24	Fitri Santi	Ekonomi dan Bisnis	Dampak Sikap Terhadap Uang Pada Prilaku Pengelolaan Keuangan Pribadi Dengan Efikasi Diri Keuangan Sebagai Variabel Moderasi : Studi Pada Masyarakat Kota Bengkulu	Penelitian Dana FEB	5,000,000
25	Febzy Fiona	Ekonomi dan Bisnis	Pengaruh Motivasi , Kemampuan, Persepsi Peran Terhadap Kepuasan Pegawai di Dinas Kebudayaan dan Pariwisata Provinsi Bengkulu	Penelitian Dana FEB	5,000,000
26	Intan Soraya	Ekonomi dan Bisnis	Penilaian Kinerja Keuangan Perusahaan Dengan Metode Economic Value Added pada Industri Perbankan di Indonesia	Penelitian Dana FEB	5,000,000
27	Chairil Afandy	Ekonomi dan Bisnis	Analisis Kesehatan Bank Pemerintah (BUMN) Dengan Menggunakan Metode Risk Profile, Good Corporate Governance, Earning, Capital (RGEC)	Penelitian Dana FEB	5,000,000
28	Sugeng Susetyo	Ekonomi dan Bisnis	Pengaruh Gaya Kepemimpinan Terhadap Kinerja Karyawan Yang Dimoderasi oleh Motivasi Karyawan	Penelitian Dana FEB	5,000,000
29	Sri Warsono	Ekonomi dan Bisnis	Pemilihan Lokasi Usaha dan Pengaruhnya Terhadap Keberhasilan Usaha Jasa Berskala Miro dan Kecil	Penelitian Dana FEB	5,000,000
30	Fachri Eka Saputra	Ekonomi dan Bisnis	Rekonseptualisasi Kontruk Kualitas Layanan Spesifik Pada Konteks Perguruan Tinggi	Penelitian Dana FEB	5,000,000
31	Akram Harmoni Wiardi	Ekonomi dan	Identifikasi Pengaruh Switching Costs Terhadap Kualita Layanan Dan Minat Pembelian Ulang pada Konsumen Jasa Pengiriman di Provinsi Bengkulu	Penelitian Dana FEB	5,000,000

		Bisnis			
32	Ferry Tema Atmaja	Ekonomi dan Bisnis	Kepuasan Nasabah BRI Bengkulu dan Manfaat Perbankan Yang Diharapkan Masyarakat Bengkulu	Penelitian Dana FEB	5,000,000
33	Anggri Puspita Sari	Ekonomi dan Bisnis	Hubungan Keadilan Distributuf dan Perilaku Kerja Kontraproduktif Pada Karyawan Indomaret di Kota Bengkulu	Penelitian Dana FEB	5,000,000
34	Trisna Murti	Ekonomi dan Bisnis	Integrasi Metode Fuzzy dan servqual pada Kualitas Pelayanan Akademik FEB UNIB	Penelitian Dana FEB	5,000,000
35	Syamsul Bachri	Ekonomi dan Bisnis	Penaruh Praktik Supply Chain Management dan Total Quality Management terhadap Strategi Bersaing Gapoktan ( Gabungan Kelompok Tani) Iada Hitam kabupaten Kepahiang	Penelitian Dana FEB	5,000,000
36	Isma Coryanata	Ekonomi dan Bisnis	Pengaruh Kapasitas Individu terhadap Budgetary Slack Pada Perusahaan iFnance di Kota Bengkulu	Penelitian Dana FEB	5,000,000
37	Baihaqi	Ekonomi dan Bisnis	Penfaruh Kualitas Sumber Daya Manusia , Budaya Organisasi Komitmen Organisasi dan Gaya Kepemimpinan Terhadap Kinerja Pengelola Keuanagan Pemerintah Daerah Provinsi Bengkulu	Penelitian Dana FEB	4,750,000
38	Madani Hatta	Ekonomi dan Bisnis	Pengaruh Kepemilikan Institusional, Kepemilikan Piblik dan Kepemilikan Terkonsentrasi Terhadap Penghindaran Pajak ( Stusi pada Perusahann LQ tahun2013-2016)	Penelitian Dana FEB	4,750,000
39	Halimatusahdiyah	Ekonomi dan Bisnis	Faktor Eksternal Wajib Pajak Yang Mempengaruhi Kepatuhan Wajib Orang Pribadi	Penelitian Dana FEB	4,750,000
40	Nikmah	Ekonomi	Dampak Sistem Peegendalian Mutu dan Tekanan Klien Terhadap Kualitas	Penelitian	

		dan Bisnis	Audit da Litigasi Auditor	Dana FEB	4,750,000
41	Pranata Puspa M.	Ekonomi dan Bisnis	Pengaruh Grup Bisnis terhadap Manajemen Laba Yang dimoderasi oleh Kualitas Audit	Penelitian Dana FEB	4,750,000
42	Nila Aprilia	Ekonomi dan Bisnis	Pengaruh Persepsi Pelaku UKM terhadap Standar Akutansi Keuanga (SAK)Etap Guna Peningkatan Kinerja Keuanagan Usaha	Penelitian Dana FEB	4,750,000
43	Dri Asmawanti S.	Ekonomi dan Bisnis	Hubaunagn Peran Satuan Pengawasan Intern dan Penerapan Pengendalian Internal Terhadap Pancapaian Good University Governance pada Perguruan Tinggi di Kota Bengkulu	Penelitian Dana FEB	4,750,000
44	Fitriawaty Ilyas	Ekonomi dan Bisnis	Penaruh Pengungkapan Manajemen Risiko Perusahaan ( Enterprise Risk Management) terhadap Kualitas Akutansi Pada Perusahaan yang terdaftar di Bursa Efej Indonesia	Penelitian Dana FEB	5,000,000
45	Siti Aisyah	Ekonomi dan Bisnis	Perbandingan Social Skills antara Auditor Internal Pemerintah	Penelitian Dana FEB	4,750,000
46	Rini Indriani	Ekonomi dan Bisnis	Konservatisme Akutansi di Indonesisa dengan Menggunakan c- Score dan Q Score	Penelitian Dana FEB	4,750,000
47	Lisa Martiah NP.	Ekonomi dan Bisnis	Pengaruh Interaksi Karakter Stereotipe Subordinate dan Reputasi Pemimpin terhadap Budgetary Slack	Penelitian Dana FEB	4,750,000
48	Isma Coyanata	Ekonomi dan Bisnis	Orientasi Kewirausahaan Kemampuan Manajerial dan Orientasi Pasar Terhadap Keunggulam Bersaing UKM Percetakan di Kota Bengkulu	Penelitian Dana FEB	4,750,000

49	Fenny Marietza	Ekonomi dan Bisnis	Pengaruh Karakteristik Komite Audit dan Karakteristik Manajemen Tingkat Atas terhadap Real Earnings management ( Studi Empiris pada Perusahaan manufaktur yang terdaftar di BEI tahun 21011-2015	Penelitian Dana FEB	4,750,000
50	Darman Usman	Ekonomi dan Bisnis	Pengaruh Pengalaman Kerja ,Bimbingan Teknis dan Literasi Aplikasi Komputer terhadap Kinerja Pejabat Penatausahaan Keuangan (Studi pada Pemerintah Daerah Kabupaten Kepahiang )	Penelitian Dana FEB	4,750,000
51	Indah Oktari Wijayanti	Ekonomi dan Bisnis	Peranan Good Corporate Governance untuk meminimalisasi Tindakan Creative Accounting	Penelitian Dana FEB	4,750,000
52	Abdullah	Ekonomi dan Bisnis	Incumbent, Alokasi Belanja Hibah Belanja bantuan Sosial , dan Belanja bantuan Keuangan serta Implikasinya bagi Keterpilihan Kembali Incumbent di Daerah Pemilukada	Penelitian Dana FEB	4,750,000
53	Saiful	Ekonomi dan Bisnis	Mekanisme Corporate Governance dan Prilaku Manajemen Laba Perbankan Indonesia	Penelitian Dana FEB	4,750,000
54	Facruzzaman	Ekonomi dan Bisnis	Faktor Faktor Penghambat Penatausahaan Pelaporan dan Pertanggungjawaban Keuangan Desa	Penelitian Dana FEB	4,750,000
55	Husaini	Ekonomi dan Bisnis	Analisis Penerapan Manajemen Resiko Perusahaan (Enterprise Risk Management) Hubungan Komponen Dan Tujuan Pada Perusahaan Publik di Indonesia	Penelitian Dana FEB	4,750,000
56	Irwansyah	Ekonomi dan Bisnis	Pengaruh Profesionalisme, Kompetensi dan Independensi Aparat Auditor Internal Terhadap Kualitas Audit Dalam Pengawasan Keuangan Daerah	Penelitian Dana FEB	4,750,000
57	Eddy Suranta	Ekonomi dan	Book -tax Difference, Manajemen Laba Kualitas Audit (Studi Empiris Pada Industri Keuangan di Indonesia tahun 2013-2016)	Penelitian Dana FEB	4,750,000

		Bisnis			
58	Nurna Aziza	Ekonomi dan Bisnis	Peran Resiko Audit Dalam Memediasi Pengaruh Integritas Klien Terhadap Keabsahan Bukti Audit	Penelitian Dana FEB	4,750,000
59	Fadli	Ekonomi dan Bisnis	Analisis Kinerja Keuangan Pemerintah Daerah Kabupaten /Kota di Pulau Sumatera (2010-2014)	Penelitian Dana FEB	4,750,000
60	Willy Abdillah	Ekonomi dan Bisnis	Kesuksesan Penerapan Sistem Aplikasi Satker (SAS) Di Dirjen Perbendaharaan Kemenkeu Kanwil Bengkulu	Penelitian Dana FEB	12,750,000
61	Iskandar Zulkarnain	Ekonomi dan Bisnis	Efek Pemoderasian Earning Per Share Terhadap Harga Saham Perusahaan IDX30	Penelitian Dana FEB	12,500,000
62	Slamet Widodo	Ekonomi dan Bisnis	Peran Komitmen Organisasional Dan Motivasi Sebagai Faktor Pembentuk Kesuksesan Berkarier	Penelitian Dana FEB	12,630,000
63	Chairil Afandy	Ekonomi dan Bisnis	Relevansi Return On Asset (ROA), Dana Pihak Ketiga (DPK), Dan Non Performing Loan (NPL) Terhadap Penyaluran Kredit Perbankan BUMN Di Indonesia	Penelitian Dana FEB	12,750,000
64	Effed Darti Hadi	Ekonomi dan Bisnis	Pengaruh Nilai Yang Dipersepsikan, Citra Bank, Dan Kepuasan Konsumen Pada Loyalitas Pelanggan Yang Dimoderasi Oleh Procedural Switching Costs	Penelitian Dana FEB	12,630,000
65	Dewi Rahmayanti	Ekonomi dan Bisnis	Dampak Kunjungan Raja Salman Terhadap Saham Sektor Pertambangan di Bursa Efek Indonesia	Penelitian Dana FEB	12,750,000
66	Meiliani	Ekonomi	Perilaku Pemimpin Yang positif dan Kesejahteraan Pegawai Sebagai	Penelitian	

		dan Bisnis	Prediktor Kesehatan Organisasi	Dana FEB	12,750,000
67	Ridwan Nurazi	Ekonomi dan Bisnis	Pengaruh Asimetri Informasi Dan Ukuran Perusahaan Terhadap Cost Of Capital Pada Perusahaan Swasta Di Indonesia	Penelitian Dana FEB	12,630,000
68	Kamaludin	Ekonomi dan Bisnis	Perspektip Pemilihan Program Studi Manajemen Pada Level Sarjana, Magister, dan Doktoral	Penelitian Dana FEB	12,750,000
69	Muhartini Salim	Ekonomi dan Bisnis	Faktor Faktor Yang Mempengaruhi Keputusan Pasien Memilih Rumah Sakit Umum Daerah Kota Bengkulu	Penelitian Dana FEB	12,750,000
70	Lizar Alfansi	Ekonomi dan Bisnis	Nilai - Nilai Yang Dipersepsikan Wisatawan Ketika Mengunjungi Suatu Destinasi Dan Pengaruhnya Pada Kepuasan Dan Loyalitas	Penelitian Dana FEB	12,750,000
71	Fitri Santi	Ekonomi dan Bisnis	Penentuan Model Excess Cash Perusahaan Manufaktur Yang Terdaftar Di Bursa Efek Indonesia	Penelitian Dana FEB	12,500,000
72	Sularsih Anggarawati	Ekonomi dan Bisnis	Kepemimpinan Sebagai Variabel Moderasi Dalam Memengaruhi Hubungan Antara Inovasi Layanan Pada Kinerja Layanan Di Organisasi Sektor Publik.	Penelitian Dana FEB	12,750,000
73	Fahrudin JS Pareke	Ekonomi dan Bisnis	Studi Empiris Pengaruh Keadilan Organisasional Terhadap Komitmen Afektif, Kontinuan, Dan Normatif	Penelitian Dana FEB	12,750,000
74	Praningrum	Ekonomi dan Bisnis	Pengaruh Otonomi Kompetensi Dan Keterkaitan Terhadap Perilaku Berbagi Pengetahuan Pada Pegawai Pemerintah Daerah Kota Bengkulu	Penelitian Dana FEB	12,750,000

75	Aris Almahmudi	Ekonomi dan Bisnis	Pengaruh Pembiayaan Pemerintah Di Sektor Pendidikan Dan Kesehatan Terhadap Indeks Kualitas Manusia Serta Pertumbuhan Ekonomi Pada Kabupaten/Kota Provinsi Bengkulu Tahun 2011 - 2015	Penelitian Dana FEB	10,000,000
76	Ratu Eva Febriani	Ekonomi dan Bisnis	Analisis Dampak Gangguan Kesehatan Terhadap Kesejahteraan Rumah Tangga Nelayan Di Kota Bengkulu	Penelitian Dana FEB	10,000,000
77	Benardin	Ekonomi dan Bisnis	Analisis Disparitas Pembangunan Manusia Di Provinsi Bengkulu	Penelitian Dana FEB	10,000,000
78	Antoni Sitorus	Ekonomi dan Bisnis	Peluang Dan Kendala Pengembangan LKM Dalam Membiayai Permodalan UMKM Di Kabupaten Seluma.	Penelitian Dana FEB	10,000,000
79	Novi Tri Putri	Ekonomi dan Bisnis	Strategi Pembangunan Berbasis Sektor Unggulan Di Kabupaten Seluma	Penelitian Dana FEB	10,000,000
80	Sunoto	Ekonomi dan Bisnis	Analisis Sumber - Sumber Pendapatan Asli Daerah Unggulan Kabupaten/Kota Di Provinsi Bengkulu.	Penelitian Dana FEB	10,000,000
81	Yefriza	Ekonomi dan Bisnis	Pengeluaran Publik dan Kinerja Layanan Kesehatan di Indonesia	Penelitian Dana FEB	12,500,000
82	Handoko Hadiyanto	Ekonomi dan Bisnis	Pengaruh Pendapatan PerKapita , Jumlah Penduduk Jumlah Kunjungan Pasien Terhadap Retribusi Pelayanan Kesehatan di kabupaten Rejang Lebong Prop. Bengkulu	Penelitian Dana FEB	12,500,000
83	Mochamad Ridwan	Ekonomi dan	Strategi Pembangunan Ekonomi Daerah Berbasis Sektor Pariwisata Terpadu Studi Destinasi Pariwisata di Kota Bengkulu	Penelitian Dana FEB	12,500,000



		Bisnis			
84	Retno Agustina EkaPutri	Ekonomi dan Bisnis	Pengaruh Dana Transfer Ke Daerah Terhadap Pertumbuhan Ekonomi di Indonesia tahun 2011-2015	Penelitian Dana FEB	12,500,000
85	Muhammad Abduh	Ekonomi dan Bisnis	Persepsi Masyarakat Nelayan Terhadap Program penanggulangan Kemiskinan Nelayan di Kota Bengkulu ( Study Kasus Kelurahan Malabero)	Penelitian Dana FEB	12,500,000
86	Mintargo	Ekonomi dan Bisnis	Analisis Dampak Perdagangan Bebas, Investasi Asing, Pertumbuhan Ekonomi dan Desentralisasi Fiskal Terhadap Ketimpangan Pembangunan Wilayah RI di Provinsi Bengkulu	Penelitian Dana FEB	12,500,000
87	Purmini	Ekonomi dan Bisnis	Pengaruh Beasiswa BidikMlSi Terhadap Prestasi Mhasiswa Unuversitas Bengkulu (Studi Kasus Mahasiswa FEB)	Penelitian Dana FEB	12,500,000
88	Sirman Dahwal	Hukum	Peran Majelis Ulama Indonesia (MUI) Provinsi Bengkulu Meningkatkan Kesadaran Hukum Masyarakat Menggunakan Produk Halal Menurut Hukum Islam Dan Peraturan Perundang-Undangan	Penelitian Dana FH	15,000,000
89	Ria Anggraeni Utami	Hukum	Upaya Penanggulangan Tindak Pidana Yang Terjadi Di Daerah Pariwisata Pesisir Pantai Kota Bengkulu	Penelitian Dana FH	15,000,000
90	Widya N.Rosari	Hukum	Penguatan Kerangka Regulasi Yang Responsif Terhadap Anak Sebagai Upaya Mewujudkan Kota Bengkulu Layak Anak	Penelitian Dana FH	15,000,000
91	Lidia br.Karo	Hukum	Penerapan Hak Korban Tindak Pidana Dalam Proses Peradilan Pidana Di Wilayah Hukum Pengadilan Negeri Bengkulu.	Penelitian Dana FH	15,000,000
92	Herawan Sauni	Hukum	Peran Otoritas Jasa Keuangan Dalam Menanggulangi Investasi Fiktip Di Kota Bengkulu	Penelitian Dana FH	15,000,000
93	Noeke Sri Wardhani	Hukum	Lesbian Gay Bisexual Transeksual (LGBT) Dalam Kajian Hak Asasi Manusia	Penelitian	

			(HAM) Studi Empiris Di Kota Bengkulu	Dana FH	15,000,000
94	Herlita Eryke	Hukum	Efektifitas Pelaksanaan Rehabilitasi Bagi Narapidana Penyalah guna Narkotika Di Lembaga Pemasarakatan Bentiring Bengkulu.	Penelitian Dana FH	15,000,000
95	Deli Waryenti	Hukum	Perlindungan Hukum Terhadap Masyarakat Di Sekitar Kegiatan Usaha PT.Pertamina Geothermal Energy (PT.PGE) di Kabupaten Lebong Di Tinjau dari Aspek Hukum Lingkungan	Penelitian Dana FH	15,000,000
96	Emelia Kontesa	Hukum	Keabsahan Jual Beli Tanah (Telaah Kasus Tanah Peruntukan MAN 2 Kota Bengkulu)	Penelitian Dana FH	10,000,000
97	Edytiawarman	Hukum	Problematika Jaminan Fidusia Di Dalam Praktik Di Kota Bengkulu	Penelitian Dana FH	15,000,000
98	Adi Bastian Salam	Hukum	Cara Penyelesaian Sengketa Perkawinan Oleh Masyarakat Kota Bengkulu Setelah UU No.1 Tahun 1974	Penelitian Dana FH	5,600,000
99	Antory Royan Adyan	Hukum	Pelaksanaan Rehabilitasi Bagi Narapidana Sebagai Pengguna Narkoba Di Lembaga Pemasarakatn (Lapas) Bentiring Kota Bengkulu	Penelitian Dana FH	15,000,000
100	Ganefi	Hukum	Masalah Dalam Pelaksanaan Perjanjian Antara Perusahaan Pembiayaan Konsumen Dengan Konsumen Di Kota Bengkulu	Penelitian Dana FH	15,000,000
101	Edra Satmaidi	Hukum	Model Regulasi Pengelolaan Tambang Batu Bara Di Provinsi Bengkulu Berdasarkan Pendekatan Daerah Aliran Sungai	Penelitian Dana FH	15,000,000
102	M. Yamani	Hukum	Kebijakan Restrukturisasi Penguasaan Tanah Hak Guna Usaha Perkebunan Besar Swasta Melalui Pelaksanaan Reforma Agraria Di Provinsi Bengkulu	Penelitian Dana FH	15,000,000
103	Achmad Aminudin	Isipol	Sustainabilitas Program Dana Bergulir Samisake Di Kota Bengkulu	Penelitian Dana FISIPOL	10,000,000
104	Muria Herlina	Isipol	Analisis Perilaku Kesehatan Dan Nilai-Nilai Sosial Budaya Dalam Penanggulangan Penyebaran Malaria ( Studi kasus pada di wilayah kerja	Penelitian Dana	

			puskesmas induk Karang Nanding Kecamatan karang tinggi Bengkulu Tengah )	FISIPOL	10,000,000
105	Jarto Tarigan	Isipol	Identifikasi Masalah Dan Alternatif Pemecahan Masalah Dalam Rangka Pengembangan Potensi Desa Tanjung Terdana Kecamatan Pondok Kubang Kabupaten Bengkulu Tengah.	Penelitian Dana FISIPOL	10,000,000
106	Nursanty	Isipol	Analisis Penggunaan Alokasi Dana Desa (ADD) Di Desa Tanjung Terdana Kabupaten Bengkulu Tengah	Penelitian Dana FISIPOL	10,000,000
107	Wahyu Widiastuti	Isipol	Pertumbuhan Media Online di Tengah Dominasi Media Mainstream	Penelitian Dana FISIPOL	10,000,000
108	Titiek Kartika Hendrastiti	Isipol	Survai Afiliasi Politik Mahasiswa UNIB Pada Pemilu Legislatif 2014	Penelitian Dana FISIPOL	10,000,000
109	Azhar Marwan	Isipol	Penggunaan Media Massa Dan Media Baru (New Media) Pada Masyarakat Nelayan Kota Bengkulu (Studi Pendekatan Perencanaan Media Masyarakat Nelayan Pasar Bengkulu dan Teluk Sepang)	Penelitian Dana FISIPOL	10,000,000
110	Fransiska Timoria Samosir	Isipol	Literasi Informasi Pemanfaatan E-Journal Oleh Mahasiswa Tesis Bidang Eksakta Dan Non Eksakta Dalam Penulisan Riset (Studi Pasca sarjana universitas Bengkulu )	Penelitian Dana FISIPOL	10,000,000
111	Heri Sunaryanto	Isipol	Analisis Faktor Penyebab Dan Kebijakan Perkawinan Anak Di Bengkulu : Perspektif Pemerintah (Studi Kasus Perkawinan Anak di Kabupaten Seluma )	Penelitian Dana FISIPOL	11,850,000
112	Meiselina Irmayanti	Isipol	Strategi Mass Self Comunication Kepala Daerah Menyukkseskan Program pemerintah Daerah (Studi pada Akun @ridwankamil dan @ganjarpranowo)	Penelitian Dana FISIPOL	10,000,000

113	Rasianna br Saragih	Isipol	Tingkat Berpikir Dalam Mengidentifikasi Masalah Dan Pencarian Solusi Bagi Sekretari Di DPRD Kota Bengkulu	Penelitian Dana FISIPOL	10,000,000
114	Andy Makhrian	Isipol	Pengembangan Proses Pembelajaran SMA Melalui New Media Di Kota Bengkulu	Penelitian Dana FISIPOL	10,000,000
115	Verani Indiarma	Isipol	Media Promosi Industri Pariwisata Kota Bengkulu Melalui New Media	Penelitian Dana FISIPOL	10,000,000
116	Heni Nopianti	Isipol	Peran Perempuan Pesisir Dalam Pengelolaan Lingkungan Pesisir	Penelitian Dana FISIPOL	10,000,000
117	Sri Hartati	Isipol	Penilaian Users (Pengguna) Terhadap Etos Kerja Lulusan Jurusan Sosiologi (Studi Pelacakan Pada Pengguna Lulusan Jurusan Sosiologi Yang Bekerja di Sektor Formal )	Penelitian Dana FISIPOL	10,000,000
118	Nurhayati Darubekti	Isipol	Waria di Lebong dari Petani hingga Mantan Anggota Dewan	Penelitian Dana FISIPOL	10,000,000
119	Asep	Isipol	Memaknai Pancasila Sebagai Nilai Dasar (Groundnorm yang Mengintegrasikan Keragaman Bangsa Indonesia (Kajian Dalam Perspektif Filsafat Nilai)	Penelitian Dana FISIPOL	10,000,000
120	Ika Pasca Himawati	Isipol	Upaya Gugus Tugas Kota Layak Anak dalam Pemenuhan Hak Perlindungan Khusus Pada Anak di Kota Bengkulu	Penelitian Dana FISIPOL	10,000,000
121	Suparman	Isipol	Sumber Ketidakberdayaan Ibu Dalam Memanfaatkan Pelayanan Kesehatan (Studi Tentang Ketidakberdayaan Ibu hamil dalam memelihara kesehatan ibu	Penelitian Dana	10,000,000

			di Kecamatan Pagar Jati Kabupaten Bengkulu Tengah )	FISIPOL	
122	Sugeng Suharto	Isipol	Keterlibatan Organisasi Privat Dalam Pengambilan Kebijakan Pengadaan Infrastruktur Layanan Publik	Penelitian Dana FISIPOL	10,000,000
123	Kahar Hakim	Isipol	Identifikasi Potensi Wilayah Dalam Rangka Pengembangan Produk Lokal Unggulan( Studi Pada Kecamatan Kampung Melayu Jota Bengkulu	Penelitian Dana FISIPOL	8,000,000
124	Jarto Tarigan	Isipol	Politik Uang Yang Terstruktur Sistematis dan Masif Sebagai Delik Politik Dalam Penyelenggaraan Pemilu Kepala Daerah 2017 Kabupaten Bengkulu Tengah	Penelitian Dana FISIPOL	8,000,000
125	Lipneldi	Isipol	Pengembangan dan Pemanfaatan E- Government di SKPD Lingkungan Pemerintah Kota Bengkulu	Penelitian Dana FISIPOL	8,000,000
126	A. Aminuddin	Isipol	Analysis Proses Perumusan Peraturan Desa Tentang APHDes tahun 2017 di desa Pulau Panggung Kecamatan Talang Empat Kabupaten Bengkulu Tengah	Penelitian Dana FISIPOL	8,000,000
127	Lisa Adhrianti	Isipol	Revitalisasi Kota Menuju Masyarakat Informasi (Studi Pemetaan Potensi Sejarah , cagar Budaya di Kec. Teluk Segara Kota Bengkulu	Penelitian Dana FISIPOL	10,000,000
128	Suratman	Isipol	Analisis Kesiapsiagaan Bencana Gempa Dan Tsunami di Kota Bengkulu	Penelitian Dana FISIPOL	10,000,000
129	Adityo P Ramadhan	Isipol	Pemetaan Potensi Penanggulangan Kemiskinan Oleh Lembaga Zakat di Kota Bengkulu	Penelitian Dana FISIPOL	8,000,000
130	Dyah Setyorini	MIPA	Validasi Klaster Internal Pada Dta Gempa Bumi di Provinsi Bengkulu	Penelitian	

				Dana FMIPA	5,000,000
131	Nur Afandi	MIPA	Aplikasi Fuzzy c-Means Cluster Untuk mengelompokkan Data Gempabumi di Proivinsi Bengkulu	Penelitian Dana FMIPA	5,000,000
132	Nesbah	MIPA	Desain dan Pemodelan Sebaran Emisi Gas Buang Pabrik Minyak Kelapa Sawit menggunakan Model Industrial Source Complex-Short Term s(ISCST 3)	Penelitian Dana FMIPA	5,000,000
133	Dyah Fitriani	MIPA	Sintesis Hidrosiapatit dari Kulit Telur Ayam dan Aplikasinya sebagai Adsorben Zat Warna Metilen Biru	Penelitian Dana FMIPA	4,990,000
134	Halauddin	MIPA	Studi Daerah Rawan Abrasi Denagn Menggunakan Metode Geolistrik 2 D Multielektoda	Penelitian Dana FMIPA	5,000,000
135	Nanang Sugianto	MIPA	Distribusi Hard Redrock dan Batuan Sediment Kota Bengkulu Berdaasrkan Survei Miktotremor untuk Keperluan Mitigasi Bencana Gempa Bumi dan Geologi	Penelitian Dana FMIPA	4,998,000
136	Rr Sri Astuti	MIPA	Etnobotani Tumbuhan Pada Masyarakat Desa Air Tenam Kecamatan Ulu Manna Kabupaten Bengkulu Selatan	Penelitian Dana FMIPA	5,000,000
137	Helmiyetti	MIPA	Studi Keanekaragaman Inventebrata di Desa Air Tenan , Ulu Manna,Bengkulu Selatan Privinsi Bengkulu	Penelitian Dana FMIPA	5,000,000
138	Wasidi	KIP	Pemetaan Bakat Keguruan Mahasiswa FKIP UNIB	Penelitian Dana FKIP	15,000,000
139	Nina Kurnia	KIP	Penerapan Model Pembelajaran Kooperatif Berbasis Lingkungan Untuk Meningkatkan Kemampuan Berfikir Kritis dan Hasil Belajar	Penelitian Dana FKIP	15,000,000
140	Johanes Sapri	KIP	Studi Evaluatif Terhadap Kinerja Prodi Ditinjau Dari Standar Akreditasi Nasional PT Pada Prodi Magister Teknologi Pendidikan FKIP UNIB	Penelitian Dana FKIP	14,380,000
141	Bambang Sahono	KIP	Kecenderungan Kecerdasan siswa Sekolah Dasar Ditinjau Dari Multiple	Penelitian	

			Intelligence Di Kota Bengkulu	Dana FKIP	14,380,000
142	Alexon	KIP	Implementasi Pendekatan Pembelajaran Bermakna Untuk Meningkatkan Prestasi Belajar Statistik ( Studi pada Mhs Prodi Penjaskes FKIP UNIB	Penelitian Dana FKIP	14,380,000
143	Sarwit Sarwono	KIP	Teks teks Agama Keagamaan Dalam Naskah Naskah Ulu Bengkulu	Penelitian Dana FKIP	10,000,000
144	Didi Yulistio	KIP	Profil Belajar (Gaya Belajar Aktivitas Belajar dan Kebiasaan Belajar )Mahasiswa Prodi Pascasarjana S2 Pendidikan Bahasa Indonesia FKIP UNIB	Penelitian Dana FKIP	10,000,000
145	Dian Eka Candra	KIP	Problema Penulis Program Pascasarjana Pend. Bhs Indonesia Untuk Publikasi di Jurnal Terakreditasi ( Studi kasus)	Penelitian Dana FKIP	10,000,000
146	Rokhmat Basuki	KIP	Peningkatan Kualitas Pembelajaran Pengantar Jurnalistik Mahasiswa Prodi Pen., Bahasa Indonesia FKIP UNIB dengan menggunakan MultiMedia	Penelitian Dana FKIP	10,000,000
147	Agus Trianto	KIP	Pengkajian Berbasis Genre Model Teks Eksposisi di Media Cetak Nasional	Penelitian Dana FKIP	10,000,000
148	Susetyo	KIP	Kesiapan Unit Pelaksana Teknis Perpustakaan Universitas Bengkulu Dalam Persiapan Reakreditasi Perpustakaan Tahun 2019	Penelitian Dana FKIP	10,000,000
149	Arono	KIP	Kompetensi Guru Bahasa Inggris SMAN Kota Bengkulu Dalam Mengimplementasikan Kurikulum 2013	Penelitian Dana FKIP	5,670,000
150	Safnil	KIP	Penerapan Pendekatan berbasis "Genre" Untuk Meningkatkan Kemampuan Mahasiswa Pascasarjana Dalam Menulis Artikel Jurnal Internasional	Penelitian Dana FKIP	5,670,000
151	Bambang Suwarmo	KIP	Hubungan Antara Kecerdasan Emosional dan Kemampuan Berbahasa Inggris Pada Siswa SMAN 6 Bengkulu	Penelitian Dana FKIP	8,500,000
152	Rohiat	KIP	Permasalahan Dan Model Pengembangan Pengelolaan Tenaga Kependidikan dan Kependidikan Prodi Magister Administrasi Manajemen	Penelitian Dana FKIP	12,000,000

			Pendidikan FKIP UNIB		
153	Aliman	KIP	Inovasi Manajemen Pembiayaan Peningkatan Mutu Prodi MAP FKIP UNIB	Penelitian Dana FKIP	12,000,000
154	Syaiful Anwar	KIP	Model Pengembangan dan Pengelolaan Sarana dan Prasarana ( Studi di Progd Magister Pendidikan FKIP UNIB	Penelitian Dana FKIP	12,000,000
155	Manap Somantri	KIP	Pemetaan Kawasan Penelitian Tesis, Disertasi dan Penelitian Pengembangan Manajen /Adm Pendidikan ( Penguatan Akademik Prodi MAP Pasacasarjana FKIP UNIB	Penelitian Dana FKIP	12,500,000
156	Sumarsih	KIP	Pelaksanaan Tracer Study Prodi MAP FKIP UNIB	Penelitian Dana FKIP	12,000,000
157	Rambat NS	KIP	Tingkat Pemahaman Stake Holders Terhadap Visi dan Misi Pridi MAP FKIP UNIB	Penelitian Dana FKIP	12,000,000
158	Zakaria	KIP	Permasalahan dan Model Pengembangan Pengelolaan Keuangan Prodi Manajemen Pendidikan FKIP UNIB	Penelitian Dana FKIP	12,000,000
159	Saleh Haji	KIP	Analisis Kemampuan Koneksi Matematika Siswa SMP	Penelitian Dana FKIP	9,000,000
160	Wahyu Widada	KIP	Pengembangan Bahan Ajar Matemateika SMA/MA Berbasis Etmomatika Bengkulu Untuk Meningkatkan Kemampuan Abstraksi dan Pemahaman Konsep Siswa SMA/MAkota Bengkulu	Penelitian Dana FKIP	15,000,000
161	Hanifah	KIP	Pengembangan Lembar Kerja Geometri Transformasi Berbatuan Geogebra Berbasis Model Apos	Penelitian Dana FKIP	9,000,000
162	Connie	KIP	Pengembangan sistem Informasi Manajemen Berbasis WEB di Prodi MAP FKIP UNIB	Penelitian Dana FKIP	12,000,000
163	Bhakti Karyadi	KIP	Studi Keanekaragaman Herpetofauna di Lingkungan kampus Unib Sebagai	Penelitian	



			Sumber Belajar pada Matakuliah KSDA	Dana FKIP	10,000,000
164	Aceng Ruyani	KIP	Pengamatan Tahapan Perkembangan Embrio Beberapa Anura Di Lingkungan UNIB Berdasarkan Standar Nicuwoop and Faber (1994)	Penelitian Dana FKIP	10,000,000
165	Sumpono	KIP	Uji Antibakterial dan Toksisitas Metabolit Sekunder Bakteri Endofit Kulit batang Ke;lor (MoringaOleifera)	Penelitian Dana FKIP	10,000,000
166	Afrizal Mayub	KIP	Rekayasa Model Program E-Learning Sebagai wadah Perbaikan Miskonsepsi Fisika pada Mahasiswa	Penelitian Dana FKIP	10,000,000
167	M. Lutfi Firdaus	KIP	Pembuatan Arang aktif Ramah Lingkungan Dari Limbah Kelapa Sawit sebagai Adsorben Zat warna Limbah Bati Besurek di Kota Bengkulu	Penelitian Dana FKIP	10,000,000
168	Agus Sundaryono	KIP	Pengembangan Pangan Fungsional Daun Pucuk Ubi Munihol esculenta Crantz sebagai anti Diabetes Melalui Uji aktivitas pada Mencit	Penelitian Dana FKIP	10,000,000
169	Gumono	KIP	Manajemen Referensi :Kajian Sitasi Pada Tesis Mahasiswa Program Pascasarjana (S2) Pend. Bahasa Indonesia FKIP UNIB	Penelitian Dana FKIP	10,000,000
170	Suhartono	KIP	Analisis Butir Soal Bahasa Indonesia Buatan Guru Alumni Program pascasarjana (S2) Pend. Bahasa Indonesia FKIP UNIB	Penelitian Dana FKIP	10,000,000
171	Puji Hartuti	KIP	Korelasi Antara Hasil Tes bakat Verbal, Numerikal dan abstrak dengan Hasil Belajar Bahasa dan Matematika pada siswa di SMA I Kota Bengkulu	Penelitian Dana FKIP	8,500,000
172	Riyanto	KIP	Pengembangan Buku Ajar Statiska untuk Mahasiswa Magister Teknologi Pendidikan FKIP UNIB	Penelitian Dana FKIP	8,500,000
173	Badeni	KIP	Tingkat Kepedulian Guru IPS Terhadap Inovasi Kurikulum di Bengkulu (studi kasus Kota Bengkulu )	Penelitian Dana FKIP	8,500,000
174	Irwan Koto	KIP	Impelmentasi Pembelajaran Learning Cycle Model 3E Untuk Meningkatkan Keteram[ilan Proses dan Pengetahuan Konseptual Siswa Kelas V: Action Research	Penelitian Dana FKIP	8,000,000

175	Abdul Muktadir	KIP	Efektifitas Pembelajaran Temati di Kelas IV MIN Bengkuklu Dengan Pendekatan Clill ( Action Research Di MIN Bengkulu )	Penelitian Dana FKIP	8,000,000
176	Endang Widi Winarni	KIP	Penerapan Pembelajaran Tematik Terpadu Dengan Pendekatan Scientific Melalui Model Discovery Learning Untuk Menumbuhkan Sikap Peduli Lingkungan Siswa Kelas V SDN 05 Kota Bengkulu	Penelitian Dana FKIP	8,000,000
177	Agus Susanta	KIP	Kreasi Metodik Pembelajaran Matematika di Kelas 4 SD di Kota Bengkulu dan Bengkulu Tengah	Penelitian Dana FKIP	8,000,000
178	Puspa Djuwita	KIP	Internalisasi Nilai Memmbangun GoodCitizenship dalam Pembelajaran Pendidikan Kewarganegaraan Pada Siswa SDN 4 Kota Bengkulu	Penelitian Dana FKIP	8,000,000
179	Daimun Hambali	KIP	Penerpan Model Arias Untuk Meningkatkan Kemampuan Menulis puisi Siswa Kelas V MIN I Kota Bengkulu	Penelitian Dana FKIP	8,000,000
180	Nurul Astuti YB.	KIP	PeneArpan Model Pembelajaran Social Inquiry Untuk Meningkatkan aktifitas dan Hasil Belajar Mahasiswa Pada Mata Kuliah Statistika NonParametrik di Prodi pendidikan Matematika Unib	Penelitian Dana FKIP	10,000,000
181	Elvinawati	KIP	Character Building dan Peningkatan Kemampuan Berpikir Tingkat Tinggi Mahasiswa Melalui Penerapan Reciprocal Teching Pada Mata Kuliah Kimia Sekolah II	Penelitian Dana FKIP	10,000,000
182	I Nyoman candra	KIP	Penggunaan Microsoft Excel dan SPSS untuk Membantu Meningkatkan Kualitas Pembelajaran Mata Kuliah Statistik Kimia	Penelitian Dana FKIP	10,000,000
183	Dewi Handayani	KIP	Pengembangan Buku Digital Materi Karbohidrat pada Mata Kuliah Kimia Organik 2 Dengan Aplikasi ePUB Editor Sigil	Penelitian Dana FKIP	10,000,000
184	Rina Elvia	KIP	Optimalisasdi Kemampuan Berpikir Tingkat Tinggi Mahasiswa Melalui Penerapan Model Problem Based Learning (PBL) pada Mata Kuliah Kinetika Kimia	Penelitian Dana FKIP	10,000,000
185	Irwandi Asrori	KIP	Penerpan Metode Course Review Horay untuk Meningkatkan Minat dan Hasil Belajar Mahasiswa Pada Mata Kuliah Zoologi Intertebrata Prodi Pendidikan	Penelitian	

			Biologi Univeritas Bengkulu	Dana FKIP	10,000,000
186	Kasrina	KIP	Implemnetasi Model Siklus Belajar 5E Pada Mata Kuliah Taksonomi Tumbuhan II Materi divisi Magnoliophyta ( Tumbuhsn Berbiji) Untuk Meningkatkan Aktivitas Dan Hasil Belajar Mahasiswa Biologo FKIP Unib	Penelitian Dana FKIP	10,000,000
187	Effie Efrida M.	KIP	Penerapan strategi Multiple Intelligence Dengan Menggunakan Metode Discovery Learning Pada Perkuliahan Trigonometri di Program Studi Pendidikan Mataematika Jurusan Pendidikan MIPA FKIP Universitas Bengkulu	Penelitian Dana FKIP	10,000,000
188	Dewi Rahimah	KIP	Penerapan Model Pembelajaran Cooperative Intergated Rading And Composition (CIRC) Baerbantuan BlogMuliri Mmedia Untuk Meningkatkan Aktivitas dan Hasil Belajar Mahasiswa Dalam perkuliahan pembelajaran Matematika Berbahasa Inggris	Penelitian Dana FKIP	10,000,000
189	Tono Sugihartono	KIP	Peningkatan Keterampilan Senam Aerobik Poco-Poco Olahraga Melalui Penerapan Media Video Berbasis Intruksional Dalam Proses Perkuliahan Didaktik Metodik Senam Pada Prodi S-1 Penjaskesrek FKIP Universitas Bengkulu	Penelitian Dana FKIP	10,000,000
190	Andik Purwanto	KIP	Uapaya meningkatkan Keterampilan Abad 21 Dan Kemampuan Pemecahan Masalah pada Mata Kuliah Fisika Sekolah I Melalui Metode Problem Solving	Penelitian Dana FKIP	10,000,000
191	Dedy Hamdani	KIP	Penerapan Model Pembelajaran Berbasis Masalah Dengan Pemberian Jobsheet Untuk Meningkatkan Hasil belajar Mahasiswa pada Perkuliahan Fisika matamatika II	Penelitian Dana FKIP	10,000,000
192	Indra Sakti	KIP	Asessment Higher Order ThinkingSkill untuk Meningkatkan Hasil Pembelajaran Dasar- Dasar Pendidikan MIPA9 DDP MIPA	Penelitian Dana FKIP	10,000,000
193	Nirwana	KIP	Penggunaan Media Komputer Untuk Meningkatkan Proses Dan Evaluasi Hasil Belajar melalui Model Pembelajaran Kuantum Learning pada Mata Kuliah Filsapat Matematika mahasiswa S2 Prrodi Matematika FKIP	Penelitian Dana FKIP	10,000,000

			Universitas Bengkulu		
194	Hanifah	KIP	Penerapan Pembelajaran Berbasis Masalah (PBM) Menggunakan Meode Blended Learning Pada Materi Mutasi Genetik Untuk Meningkatkan Keterampilan Berpikir Kritis dan aktivitas Belajar mahasiswa pendidikan Biologi Unib	Penelitian Dana FKIP	10,000,000
195	Sri Irawati	KIP	Penerapan Service Learning Untuk Meningkatkan Kemampuan Mahasiswa Semester 4 Pendidikan Biologi Dalam menyusun LKPD (lembar Kerja Peserta Didik ) Pada Perkuliahan Kapita Selekta I	Penelitian Dana FKIP	10,000,000
196	Syafrial	KIP	Model Pembelajaran Kooperatif Tipe Team Game Tournament Dalam Pembelajaran Pendidikan Jasmani dan Olahraga	Penelitian Dana FKIP	10,000,000
197	Yarmani	KIP	Peningkatana Hasil Belajar Anatomi Dengan Media Audio Visual ( Anatomy 3D4 and Human Anatomy Atlas ) Pada Mahasiswa PJKR FKIP Universitas Bengkulu	Penelitian Dana FKIP	10,000,000
198	Bayu Insanistyio	KIP	Analisis Gerak Olahraga Berbasis Video dalam Mata Kuliah Biomekanika pada Mahasiswa PJKR Fkip Universitas Bengkulu	Penelitian Dana FKIP	10,000,000
199	Daimun Hambali	KIP	Meningkatkan Kualitas dan Pendidikan Karakter Siswa Kelas V SDN 5 Kota Bengkulu Melalui Pembelajaran Sastra Menggunakan Multimedia	Penelitian Dana FKIP	10,000,000
200	Ansyori Gunawan	KIP	Pengembangan Bahan Ajar Mata Kuliah Konsep Bilangan untuk Mahasiswa PGSD	Penelitian Dana FKIP	9,910,000
201	Mona Ardina	KIP	Peningkatan Kemampuan berfikir kritis mahasiswa PG Paud melalui Pendekatan Sainifik pada matakuliah mietodologi pengegembangan sosial emosional (Penelitian Tindakan Kelas di Prodi PG PAUD FKIP UNIB)	Penelitian Dana FKIP	10,000,000
202	H.M. Nasirun	KIP	Upaya peningkatan kemampuan calon pendidikan dalam penyusunan program pembelajaran kurikulum 2013 Mahasiswa Semester IV dalam kuliah perencanaan pengajaran S1 PG PAUD FKIP Universitas Bengkulu	Penelitian Dana FKIP	10,000,000

203	M. Arifin	KIP	Peningkatan Kemampuan Menulis Menggunakan Metode Sugestopedia pada Mahasiswa Program Studi Pendidikan Bahasa Indonesia Fakultas Keguruan dan Ilmu Pendidikan Universitas Bengkulu	Penelitian Dana FKIP	10,000,000
204	Kasmaini	KIP	Penerapan Teknik Teaching and Learning untuk meningkatkan kemampuan tata bahasa (GRAMMAR) Mahasiswa Semester III Prodi D3 Bahasa Inggris FKIP UNIB	Penelitian Dana FKIP	10,000,000
205	Mei Herdiah	KIP	Meningkatkan Kemampuan Menyimak ( Listening Skill) Mahasiswa Dengan Menggunakan Media Audio Visual	Penelitian Dana FKIP	10,000,000
206	Fina Hiasa	KIP	Implementasi Model Pembelajaran Project Based Learning (PRL) dalam Mata Kuliah Sejarah Sastra Prodi Pendidikan Bahasa dan Sastra Indonesia FKIP Unib	Penelitian Dana FKIP	10,000,000
207	Suryadi	KIP	Upaya peningkatan Ketrampilan Menulis Artikel Ilmiah Popoler Dengan Menggunakan Pendekatan Saintifik Mahasiswa Program Studi Pendidikan Bahasa dan Sastra Indonesia FKIP Universitas Bengkulu	Penelitian Dana FKIP	10,000,000
208	Agus Joko Purwadi	KIP	Kemampuan Menulis Teks Laporan Observasi Mahasiswa Prodi Pendidikan Bahasa dan Seni Indonesia FKIP Universitas Bengkulu	Penelitian Dana FKIP	10,000,000
209	Catur Wulandari	KIP	Peningkatan Kemampuan Membaca cepat dengan metode gerak mata pada mahasiswa prodi pendidikan bahasa prodi pendidikan bahasa dan sastra indonesia semester II Kelas I	Penelitian Dana FKIP	10,000,000
210	Nafri Yanti	KIP	Keterampilan menulis akademik mahasiswa S1 Program Pendidikan Bahasa dan sastra indonesia FKIP UNIB	Penelitian Dana FKIP	10,000,000
211	Rio Kurniawan	KIP	Analisis Cerita Rakyat Bengkulu dalam pembelajaran retorika pada mahasiswa program studi S-1 Pendidikan bahasa dan sastra indonesia FKIP UNIB sebagai upaya pemertahanan budaya lokal masyarakat Bengkulu	Penelitian Dana FKIP	10,000,000
212	Sulastri Rohiat	KIP	Lesson Study untuk Meningkatkan Kualitas Pembelajaran Berbasis Karakter Pada Mata Kuliah Telaah Kuriulum	Penelitian Dana FKIP	7,500,000

213	Amrul Bahar	KIP	Penerapan Pendekatan Accelerated Learning Berbantuan Android Untuk Meningkatkan Hasil Belajar dan Aktivitas Pada mata Kuliah Strategi Pembelajaran Kimia I	Penelitian Dana FKIP	7,500,000
214	Hermansyah	KIP	Penerapan Model Pembelajaran Berbasis Proyek (Project- Based Learning) Untuk Meningkatkan Kualitas Pembelajaran Mata Kuliah Media Pembelajaran Kimia	Penelitian Dana FKIP	7,500,000
215	Nurhamidah	KIP	Studi Perbandingan Penerapan Model Pembelajaran Learning Cycle (5E) dan Two Stray Terhadap Hasil Belajar Kimia Dasar	Penelitian Dana FKIP	7,500,000
<b>Total Dana</b>					<b>2.130.008.000</b>

Sumber: Data LPPM UNIB Tahun 2017

Tabel 10. Penelitian Dosen Universitas Bengkulu Tahun 2017 (Sumber Dana Mandiri)

No	Ketua Peneliti	Fakultas	Judul Penelitian	Nama Skim
1	Masdar	Pertanian	The Growth And Yield Components Of National Introduced Fluffierless Rice Of The Sri In Bengkulu Mudless Riceland.	Penelitian Mandiri
2	Rambat Nur Sasongko	KIP	Espektasi Kaum Remaja Terhadap Penyelenggaraan Pendidikan (Studi Deskriptif Kualitatif di Kalangan Remaja Provinsi Bengkulu)	Penelitian Mandiri
3	Reny Herawati	Pertanian	Penapisan Galur Padi Gogo Toleran Kekeringan Hasil Seleksi Silang Berulang	Penelitian Mandiri
4	Emi Agustina	KIP	Peningkatan Pembelajaran Sastra Melalui Metode Kooperatif Tipe Bercerita Berpasangan Pada Mahasiswa Prodi Pendidikan Bahasa Dan Sastra Indonesia Semester 6/B FKIP UNIB	Penelitian Mandiri
5	Hermansyah Amir	MIPA	Uji Efek Sitotoksik Ekstrak Metanol Daun Mahkota Dewa (Phaleriamacrocarpa (Scheff) Boerd) Terhadap Sel Kanker Payudara MCF7 Dengan Metoda MTT (Microtetrazolium) Assay	Penelitian Mandiri

6	Sulistya Wardaya	ISIPOL	Kemiskinan Dalam Prespektif Sosiologi (Studi Ukuran Kemiskinan Dalam Pandangan Masyarakat)	Penelitian Mandiri
7	Andi Irawan	Pertanian	Simulasi Dampak Pembangunan Infrastruktur Terhadap Kinerja Dan Kesejahteraan Ekonomi Rumah Tangga Petani Kelapa Sawit Rakyat.	Penelitian Mandiri
8	Bambang Sulistyio	Pertanian	Penyempurnaan Model Kesesuaian Teripang Pasir ( <i>Holothuria Scabra</i> ) Menggunakan Data Yang Sepenuhnya Berbasis Raster (Studi Kasus di Teluk Kiowa, Pulau Enggano, Kabupaten Bengkulu Utara, Provinsi Bengkulu)	Penelitian Mandiri
9	Andry Harijanto	Hukum	Penyelesaian Sengketa Rumah Tangga Melalui Pranata Adat Kaum Dalam Kehidupan Masyarakat Di Kecamatan Kota Mukomuko Kabupaten Mukomuko Provinsi Bengkulu	Penelitian Mandiri
10	Muh.Nasirun	KIP	Studi Evaluasi Penyusunan Perangkat Pembelajaran Sesuai Kurikulum 2013 Oleh Guru PAUD Terpadu Witri I Kota Bengkulu.	Penelitian Mandiri
11	Tamrin Bungsu	ISIPOL	Faktor Budaya Masyarakat Suku Rejang dalam Memilih <i>Partus Care</i>	Penelitian Mandiri
12	M.Taufik	Pertanian	Variabilitas Genetik ,Heritabilitas Pertumbuhan dan Hasil Galut-Galur Jagung Inbrida Harapan	Penelitian Mandiri
13	Sri Irawati	KIP	Penerpana Pendekatan Konstruktisme Melalui model siklus Belajar Untuk Meningkatkan Aktivita Dan Hasil Belajar Mahasiswa Smt II Pada Mata Kuliah DDP MIPA Prodi Pendidikan Biologi FKIP- Unib	Penelitian Mandiri
14	Wurjinem	KIP	Peningkatan Kreativitas Calon Guru Dalam Pembuatan Media Berbasis ICT Melalui Proyect Based Learning Pada Mata Kuliah Pengembangan Pembelajaran IPS SD Maksasiswa PGSD FKIP UNI	Penelitian Mandiri
15	Dedi Satriawan	MIPA	Pertumbuhan Brassicarapa (sawi) pada limbah Tahu dan Air Kelapa secara Hidroponik	Penelitian Mandiri
16	Nyoman Rohadi	KIP	Pengembangan Instrumen Dan pengukuran Keterampilan Proses Sains mahasiswa pada Prodi Pendidikan Fisika FKIP UNIB	Penelitian Mandiri

17	M. Nasirun	KIP	Upaya Peningkatan Kemampuan Mahasiswa S1 PG PAUD Dalam Penyusunan Prpgram Pembelajaran Sesuai Kurikulum 2013 FKIP UniB	Penelitian Mandiri
18	Fanani H Widodo, M.Sc	MIPA	Solusi Model matematika Penyebaran Malaria Yang melibatkan Populasi Nyamuk Pre - Imago	Penelitian Mandiri
19	Zulfia Memi Mayasari	Mipa	Generalisasi Beberapa Sifat Ideal Pada Ring Yang Berlaku Pada Near -Ring	Penelitian Mandiri
20	Syuplahan Gumai	ISIPOL	Motivasi Buruh bangunan dalam Rangka Memenuhi Kebutuhan Keluarga ( Studi Buruh Bangunandi Desa Sri Koncuro Kecmatan Pondok Kelapa Kab. Bengkulu Tengah	Penelitian Mandiri
21	Ramya Rachmawati	MIPA	Pendekatan Pemrograman Linier Untuk Menyelesaikan Masalah Farm Planning	Penelitian Mandiri
22	Rey Herawat	Pertanian	Pembentukan Populasi Dasar F1 Berbasis Sumber Daya Genetik Padi Lokal Untuk Berbagai Ketahanan Abiotik dan Biotik	Penelitian Mandiri
23	M. Taufik	Pertanian	Penampilan Jagung Hibrida Hasil Persilangan Dialel Pada Ultisol	Penelitian Mandiri
24	Awal Isgiyanto	MIPA	Analisis Regresi Logosti Ganda untuk ,e,perediksi Kejadian Preeklamsi Pada Ibu hamil	Penelitian Mandiri
25	Baki Swita	MIPA	Pengembangan Sifat Sifat Pembagian Oleh Bilangan Pell Berpangkat	Penelitian Mandiri
26	Jarmuji	Pertanian	Pengaruh Vermokompos Terhadap Pertumbuhan Bibit Kelapa Sawit Umur 4 Minggu ( Pre Nusery)	Penelitian Mandiri
27	Masdar	Pertanian	Influence of Supra Insus And Late Vegetative Potash Input In The System Of Rice Intensification (SRI)On FluffierlesssRice Vegetative Growth And Yield Components	Penelitian Mandiri
28	Hanifah	KIP	Implementasi Model Apos Pada Matakuliah Kaukulus Integral Prodi Pendidikan Matematika Universitas Bengkulu	Penelitian Mandiri



29	Bambang Sulistyو	Pertanian	Penagruh Jaringan Jalan Terhadap Hasil Analisis Tingkat Kekritisana Lahan (Studi Kasus di DAS tanjungbaur Prov Bengkulu)	Penelitian Mandiri
30	Sigit Nugroho	MIPA	Metde Analisis Berbagai Rancangan Percobaan Dasr Dengan Menggunakan Matriks Rancangan Terpartisi	Penelitian Mandiri
31	Herlin Fransiska	MIPA	Pendugaan Parameter Regresi Dengan Least Median	Penelitian Mandiri
32	Andi Irawan	Pertanian	Fakt or-faktor yang mempengaruhi Strategi Adaptasi Petani lada Terhadap Perubahan Iklim	Penelitian Mandiri
33	Andi Irawan	Pertanian	Dampak Infrastruktur Terhadap Kinerja Usaha Tani Dan Kesejahteraan Ekonomi Rumah Tangga Petani Kelapa Sawit Rakyat.	Penelitian Mandiri

Sumber Data: LPPM Universitas Bengkulu Tahun 2017

Tabel 11. Penelitian dan Pengabdian kepada Masyarakat Dosen Universitas Bengkulu Tahun 2017 (Sumber Dana Lainnya/ Swasta/ Kerjasama)

No	Judul Kegiatan	Sumber Dana	Total Dana (Rp.)
1	Workshop Peningkatan Mutu Dosen Dalam Penyusunan Proposal Program Riset Dasar	02/BAP/E.1/DRPM/IV/2017	168,700,100
2	KKN Revolusi Mental	029/PKS/SWA.2/PPK/DEP-V/REM.00/V/2017	200,000,000
3	Workshop dan Lokakarya penyusunan model intervensi terintegrasi penanganan kasus anak dan perempuan diprovinsi Bengkulu	SPK-106/PPK/Dep.5/Asdep3/07/2017	75,000,000
4	Swakolola survei indeks kemerdekaan pers	07.02.08/PPK/SET-DP/IV/2017	74,932,363
5	Kerjasama deputi bidang perlindungan anak kementerian pemberdayaan perempuan dan perlindungan anak republik indonesia	PKS-89/PPK/D.III.5/06/2017	250,000,000

6	KPPA (KKN OSSOF)	77/D.III.5/KPP-PA/07/2017	80,000,000
7	Penyusunan dokumen UKL-UPL PLTMH kepala curup, PLTD Pulau enggano dan PLTD Bantal	014.PJ/DAN.02.03/BKL/2017	206,157,000
8	Penyusunan dokumen Pemantauan PLTD Mukomuko, PLTD Ipuh baru, dam PLTD KOTA BANI	009.PJ/DAN.02.03/BKL/2017	200,081,000
9	Workshop Peningkatan Mutu Dosen Dalam Penyusunan Proposal Program Riset Dasar	02/BAP/E.1/DRPM/IV/2017	168,700,100
<b>Total:</b>			<b>1.254.870.463</b>

Sumber: Data LPPM UNIB Tahun 2017



Tabel 15. Pengabdian kepada Masyarakat Dosen Universitas Bengkulu Tahun 2017 (Sumber Dana APBN)

No	Ketua Pelaksana	Fakultas	Judul Pengabdian kepada Masyarakat	Nama Skim	Total Dana
1	Devi Ratnawati	MIPA	IbM Kelompok Tani di Desa Giri Mulya Dan Lubuk Durian Kabupaten Bengkulu Utara Dalam Rangka Bio Diversifikasi Energi Alternatif Limbah Kelapa Sawit Dan Jagung	Ipteks Bagi Masyarakat	Rp. 47.500.000,-
2	Endang Widi Winarni	Pertanian	IbM Gerakan Penumbuhan Budi Pekerti Siswa SD Menggunakan Perangkat Mobile	Ipteks Bagi Masyarakat	Rp. 40.000.000,-
3	Puji Harsono	Pertanian	IbM Pertanian Terpadu Sorgum - Sapi Potong di Desa Kandang Mas Kota Bengkulu.	Ipteks Bagi Masyarakat	Rp. 47.500.000,-
4	Urip Santoso	Pertanian	Peningkatan Pendapatan Peternak Melalui Teknologi Pakan Berbasis Limbah Perkebunan Kelapa Sawit Dan Budidaya Cacing Tanah Untuk Pemanfaatan Kotoran Ternak Menjadi Pupuk Organik.	Ipteks Bagi Masyarakat	Rp. 47.000.000,-
5	Irnanda Priyadi	Tehnik	iBm Kelompok Usaha Tahu di Bengkulu Dalam Upaya Peningkatan Kualitas Tahu Melalui Penyediaan Suplai Air Bersih Yang Higienis dan Murah.	Ipteks Bagi Masyarakat	Rp. 49.000.000,-
6	Anizar Indriani	Tehnik	IbM Penerapan Teknologi Mesin Pengering Serbaguna Untuk Peningkatan Kualitas Hasil Panen Kebun Kelompok Tani Desa Pasar Pedati Dan Desa Harapan Kabupaten Bengkulu Utara.	Ipteks Bagi Masyarakat	Rp. 40.000.000,-
7	Yessilia Osira	Isipol	IbW Perlindungan Sosial Bagi Anak Terlantar dan Keluarga Miskin di Kabupaten Bengkulu Tengah Provinsi Bengkulu	Ipteks Bagi Masyarakat	Rp. 90.000.000,-
8	Slamet Widodo	Ekonomi	Usaha Pengembangan Benih Jagung Hibrida Hasil Perakitan Universitas Bengkulu Untuk Memenuhi Kebutuhan Benih	Iptek Bagi Inovasi Kreativitas Kampus	Rp. 190.000.000,-

		& Bisnis	Masyarakat Petani Jagung di Provinsi Bengkulu Guna Percepatan Swasembada Jagung Nasional.		
9	Jarmuji	Pertanian	Peningkatan Produksi, Konsumsi Dan Pengolahan Susu Sapi Secara Sederhana di Propinsi Bengkulu	KKN Pembelajaran Pemberdayaan Masyarakat	Rp. 80.000.000,-
10	Basuki Sigit Priyono	Pertanian	Pemberdayaan Santri Pesantren Berwawasan Keahlian, Ketrampilan Dan Kemampuan Soft Skill Di Provinsi Bengkulu	KKN Pembelajaran Pemberdayaan Masyarakat	Rp. 75.700.000,-
<b>Total Dana</b>					<b>Rp. 706.700.000,-</b>

Sumber: Data LPPM UNIB Tahun 2017

Tabel 16. Pengabdian kepada Masyarakat Dosen Universitas Bengkulu Tahun 2017 (Sumber Dana PNBPN Universitas Bengkulu Melalui RBA LPPM)

No	Ketua Pelaksana	Fakultas	Judul PPM	Nama Skim	Total Dana
1	Nafri Yanti, M.Pd	KIP	Pelatihan dan Pendampingan Lesson Study Untuk Komunitas Belajar Guru IPA di SMP N 3 Pondok Kelapa Kabupaten Bengkulu Tengah.	PPM Pembinaan	Rp. 5.000.000,-
2	Syaiful Rochman, M.Pd.	KIP	Pelatihan Metode Effortless-English Learning Kepada Guru-Guru SD Kota Bengkulu.	PPM Pembinaan	Rp. 5.000.000,-
3	Rita Sinthia, S.Psi., M.Si.	KIP	Pelatihan Penerapan Permainan Congklak Untuk Mengajarkan Konsep Bilangan Pada Siswa Kelas 1 SDN 67 Kota Bengkulu.	PPM Pembinaan	Rp. 5.000.000,-
4	Dwi Anggraini, S.Sn., M.Pd.	KIP	Pelatihan Pembuatan Kelas Digital Dengan Aplikasi Edmodo Bagi Guru Matematika dan IPA SMAN 6 Kota Bengkulu.	PPM Pembinaan	Rp. 5.000.000,-
5	Elvinawati, M.Si.	KIP	Peningkatan Keterampilan Guru Sekolah Dasar Dalam Pembuatan Media Animasi Untuk Menanamkan Sikap Pelestarian Hewan Bagi Siswa.	PPM Pembinaan	Rp. 5.000.000,-
6	Neza Agusdianita, M.Pd.	KIP	Pelatihan Pembuatan Sistem Pengering Serba Guna Hasil Kebun Bagi Masyarakat Desa Pasar Pedati Memanfaatkan Kolektor Matahari.	PPM Pembinaan	Rp. 5.000.000,-

7	Budi Harlianto, S.Si., M.Sc.	MIPA	Pelatihan Tentang Pengolahan Sampah Terpadu Berbasis Nir Limbah Dalam Upaya Pengendalian Banjir di Kota Bengkulu.	PPM Pembinaan	Rp. 5.000.000,-
8	Siska Yosmar, S.Si., M.Sc.	MIPA	"Ayah Bunda Belajar Matematika" Pada Persatuan Orang Tua Murid dan Guru (POMG) SD-IT Iqra' 1 Kota Bengkulu.	PPM Pembinaan	Rp. 5.000.000,-
9	Dedi Satriawan, S.Si., M.Si.	MIPA	Hidroponik Sederhana Untuk Penyediaan Sayur Bebas Pestisida Skala Rumah Tangga.	PPM Pembinaan	Rp. 5.000.000,-
10	Dian Agustina, S.Si., M.Sc.	MIPA	Upaya Peningkatan Kemampuan Matematika Siswa SMA Negeri 8 Kota Bengkulu Dalam Menghadapi Olimpiade Sains.	PPM Pembinaan	Rp. 5.000.000,-
11	Deni Agus Triawan, S.Si., M.Sc.	MIPA	Pembuatan Kerajinan Berbasis Sampah Plastik Sebagai Implementasi Pengendalian Sampah 3R (Reduce, Reuse dan Recycle) Pada Siswa TPQ Fatimatuzzahra Kota Bengkulu.	PPM Pembinaan	Rp. 5.000.000,-
12	Eko Sumartono, SP., M.Sc.	Pertanian	Aplikasi Modifikasi Biotin Berbagai Varian Untuk Penghijauan Pesisir Pantai dan Tanaman Obat Keluarga (TOGA) di Kelurahan Berkas Kota Bengkulu.	PPM Pembinaan	Rp. 5.000.000,-
13	Eko Nofridiansyah, S.Pi., M.Sc.	Pertanian	Sosialisasi Potensi Sumberdaya Kepiting Bakau ( <i>Scylla spp</i> ) Sebagai Produk Ekspor Unggulan Pulau Enggano Provinsi Bengkulu di Desa Kahyapu Pulau Enggano Kabupaten Bengkulu Utara.	PPM Pembinaan	Rp. 5.000.000,-
14	Melly Suryanty, SP., M.Pd.	Pertanian	Inisiasi Usaha Makanan Hasil Olahan Ikan Pada Anak-Anak Yayasan Panti Asuhan Bumi Nusantara Kota Bengkulu.	PPM Pembinaan	Rp. 5.000.000,-
15	Reswita, SP., MM.	Pertanian	Penganekaragaman Konsumsi Pangan Rumah Tangga Masyarakat Pesisir di Kota Bengkulu Melalui Teknologi Pengolahan Produk Hasil Laut dan Non Hasil Laut.	PPM Pembinaan	Rp. 5.000.000,-

16	Rasianna Br Saragih, S.Sos., M.Si.	ISIPOL	Pembinaan Remaja Pengguna Kendaraan Bermotor Dalam Rangka Menumbuhkan Kesadaran dan Perilaku Tertib Berlalulintas.	PPM Pembinaan	Rp. 5.000.000,-
17	Ika Pasca Himawati, MA.	ISIPOL	Peningkatan Pengetahuan Melalui Sosialisasi Empat Pilar Kebangsaan Sebagai Upaya Preventif Tindak Radikalisme dan Aksi Terorisme Pada Pelajar di Sekolah Menengah Atas Kota Bengkulu.	PPM Pembinaan	Rp. 5.000.000,-
18	Endina Putri Purwandari, ST., M.Kom.	TEKNIK	Peningkatan Kompetensi Guru SD Melalui Pemanfaatan Multimedia Interaktif Bermuatan Karakter.	PPM Pembinaan	Rp. 5.000.000,-
19	Anggi Nidya Sari, ST., M.Eng.	TEKNIK	Pengenalan Mengenai Keselamatan dan Kesehatan Kerja (K3) Bagi Masyarakat Kecamatan Pondok Kubang, Kabupaten Bengkulu Tengah.	PPM Pembinaan	Rp. 5.000.000,-
20	Ria Anggraeni Utami, SH., MH.	HUKUM	Peningkatan Kesadaran Hukum Bagi Pelaku Usaha Ikan Kering di Kelurahan Malabero Kota Bengkulu Terhadap Kekayaan Intelektual Merek.	PPM Pembinaan	Rp. 5.000.000,-
21	Irkhos, S.Si., M.Si	MIPA	Penerapan Fish Finder dan Pengereng Ikan Hybrid Tenaga Surya-Biomassa Bagi NelayanTangkap di Kelurahan Malabero, Kecamatan Teluk Segara, Kota Bengkulu.	PPM Berbasis Ipteks	Rp. 15.000.000,-
22	Halauddin, S.Si.,M.Si.	MIPA	Perancangan dan Pemanfaatan Teknologi Hidroponik Vertikal Hidro 40 Hole Bagi Karang Taruna Tri Tunggal di Desa Talang Pauh, Kecamatan Pondok Kelapa, Bengkulu Tengah	PPM Berbasis Ipteks	Rp. 15.000.000,-
23	Dr.Gunggung Senoaji, S.Hut., MP.	Pertanian	Revegetasi Lahan Miring Melalui Pola Tanam Agroforestry Dengan Tanaman Unggulan Lokal Dalam Upaya Mengurangi Erosi Tanah dan Meningkatkan Pendapatan Masyarakat	PPM Berbasis Ipteks	Rp. 15.000.000,-
24	Apri Andani, SP., M.Si.	Pertanian	Sistem Informasi Penjualan Berbasis Android Bagi UKM Retailer di	PPM Berbasis Ipteks	Rp. 15.000.000,-

			Kelurahan Kandang Limun Kota Bengkulu.		
25	Dewi Handayani	KIP	Pembuatan dan Pelatihan Kelas Digital (Video Presentasi Screen Cast-O-Matic dan Aplikasi Edmodo) Sebagai Media Pembelajaran Bagi Guru SMPN 4 Kabupaten Kepahiang	PPM Berbasis Ipteks	Rp. 15.000.000,-
<b>Total Dana</b>					<b>Rp. 175.000.000,-</b>

Sumber: Data LPPM UNIB Tahun 2017

Tabel 17. Pengabdian kepada Masyarakat Dosen Universitas Bengkulu Tahun 2017 (Sumber Dana PNBP Universitas Bengkulu Melalui RBA LPPM)

No	Ketua Pelaksana	Fakultas	Judul PPM	Nama Skim	Total Dana Diusulkan (Rp.)
1	Ike Sulistiyowati	KIK	Pemeriksaan Fungsi Pendengaran Pada Penghuni Panti Sosial Tresna Werdha Kota Bengkulu	PPM Dana FKIK	5,000,000
2	Hernita Taurustya	KIK	Penyuluhan Kesehatan Reproduksi Remaja Terkait Infeksi Menular Seksual (IMS) Pada Siswa Kelas X SMAN 2 Kota Bengkulu	PPM Dana FKIK	5,000,000
3	Liya Agustin Umar	KIK	Sosialisasi Pamphlet Dan Penyuluhan Mengenai Pencegahan Demam Berdarah Dengue (DBD) Kepada Masyarakat Di Kecamatan Ratu Agung Kota Bengkulu.	PPM Dana FKIK	5,000,000
4	Meutia Arini Yasrizal	KIK	Deteksi Dini Retinoblastoma Pada Anak Daycare Dan PAUD Di Kota Bengkulu.	PPM Dana FKIK	5,000,000
5	Hilda Taurina	KIK	Penyuluhan Tentang Bahaya Pembalut Yang Tidak Berkualitas Terhadap Kesehatan Reproduksi Wanita Di Kalangan Remaja	PPM Dana FKIK	5,000,000



			Di Sekolah Menengah Umum Negeri 2 Kota Bengkulu		
6	Noor Diah Erlinawati	KIK	Penguatan Proses Asuhan Gizi Terstandar (PAGT) Pada Pasien Sakit Kronis Bagi Analisis Gizi Di Rawat Inap RS Bhayangkara Kota Bengkulu.	PPM Dana FKIK	5,000,000
7	Lala Foresta Valentine Gunasari	KIK	Penyuluhan Tentang Rumah Sehat Yang Bebas Nyamuk Pada Pasien Di Puskesmas Pasar Ikan, Kampung Bali, Dan Beringin Raya Kota Bengkulu.	PPM Dana FKIK	5,000,000
8	Sylvia Rianissa Putri	KIK	Edukasi Perawatan Kaki Pada Pasien Diabetes Melitus di Rumah Sakit Bhayangkara Bengkulu	PPM Dana FKIK	5,000,000
9	Sari Almira Taria	KIK	Pelayanan Kesehatan Serta Pembinaan Penghuni Dan Petugas Panti Asuhan Mengenai Penyakit Menular Skabies Sebagai Upaya Pemutusan Mata Rantai Skabies Di Panti Asuhan Anak Soleh Kecamatan Selupu Rejang Kabupaten Rejang Lebong.	PPM Dana FKIK	5,000,000
10	Trisna Murni	FEB	Efisiensi Dan Efektivitas Produksi Pada Kelompok Industri Jaringan Perempuan Usaha Kecil Di Kecamatan Pondok Kelapa Kabupaten Bengkulu Tengah.	PPM Dana FEB	2,400,000
11	Lela Rospida	FEB	Ekonomi Kreatif Bagi Masyarakat Kelurahan Kebun Ros Kota Bengkulu	PPM Dana FEB	6,000,000
12	Anggri Puspita Sari	FEB	Kiat Mengelola Usaha Bisnis Rumah Tangga Pada Jaringan Perempuan Usaha Kecil (JARPUK) "Harapan Maju" Di Kecamatan Pondok Kelapa Kabupaten Bengkulu Tengah.	PPM Dana FEB	2,400,000
13	BIE Indraswanti	FEB	Menciptakan Aktivitas Ekonomi Dengan Memanfaatkan	PPM Dana FEB	6,000,000

			Potensi Ekonomi Lokal.		
14	Willy Abdillah	FEB	Modifikasi Produk Untuk Menambah Nilai Guna Hasil Produksi Usaha Ibu - Ibu Yang Terhubung Dalam Jaringan Perempuan Usaha Kecil Di Kecamatan Pondok Kelapa Kabupaten Bengkulu Tengah	PPM Dana FEB	2,750,000
15	Saiful	FEB	Pelatihan Manajemen Kas bagi Pengusaha UMKM di Kelurahan Malabero Kecamatan Teluk Segara kota Bengkulu	PPM Dana FEB	2,750,000
16	Fadli	FEB	Pelatihan Pembuatan Manisan Tomat Kurma (Tomakur) pada Kue Mekar Indah di kota Bengkulu	PPM Dana FEB	2,750,000
17	Fitri Santi	FEB	Pelatihan Manajemen Keuangan Bagi Para Ibu Anggota Jaringan Perempuan Usaha Kecil (JARPUK) " Harapan Maju " Di Kecamatan Pondok Kelapa Kabupaten Bengkulu Tengah	PPM Dana FEB	2,750,000
18	Sularsih Anggarawati	FEB	Pelatihan Pembuatan Kemasan (Packaging) Untuk Meningkatkan Pemasaran Produk Pada Kelompok Jaringan Perempuan Usaha Kecil (Jarpuk) Harapan Maju Kecamatan Pondok Kelapa Kabupaten Bengkulu Tengah	PPM Dana FEB	2,500,000
19	Baihaqi	FEB	Pelatihan Peningkatan Akuntabilitas Pengelolaan Dana Desa pada Desa Panca Mukti Kecamatan Pondok Kelapa Kabupaten Bengkulu Tengah	PPM Dana FEB	2,750,000
20	Iskandar Zulkarnain	FEB	Pelatihan Penyusunan Laporan Keuangan Usaha Kecil Bagi Anggota Jaringan Perempuan Usaha Kecil (JARPUK) Harapan Maju Di Kecamatan Pondok Kelapa Kabupaten Bengkulu Tengah	PPM Dana FEB	2,400,000

21	Fahruzzaman	FEB	Pelatihan Perhitungan Analisis Kelayakan Dan penyusunan Laporan Keuangan Sederhana Bududaya Lele di Kecamatan Muara Bangkahulun	PPM Dana FEB	2,750,000
22	Fahrudin JS Pareke	FEB	Pelatihan Rekrutmen, Seleksi dan Penempatan Pada Usaha Mikro Jaringan Perempuan Usaha Kecil (JARPUK) di Kecamatan Pondok Kelapa Kabupaten Bengkulu Tengah	PPM Dana FEB	2,750,000
23	Nasution	FEB	Pelatihan Sumber Daya Manusia Ditinjau Dari Aspek Produktivitas Bagi Anggota Kelompok Usaha Mikro Jaringan Perempuan Usaha Kecil (JARPUK) Mandiri di Kecamatan Pondok Kelapa Kabupaten Bengkulu Tengah.	PPM Dana FEB	2,400,000
24	Nurna Aziza	FEB	Pelatihan Tata Cara Penegendalian Internal Usaha Bagi Pengusaha UMKM di Kelurahan Malabro Kota Bengkulu	PPM Dana FEB	2,750,000
25	Slamet Widodo	FEB	Pelatihan Usulan Pengambilan Kredit Bank Untuk Pengembangan Usaha Pada Jaringan Perempuan Usaha Kecil (Jarpuk) " Harapan Maju" Di Kecamatan Pondok Kelapa Kabupaten Bengkulu Tengah	PPM Dana FEB	2,750,000
26	Ratu Eva Febriani	FEB	Pemberdayaan Masyarakat Melalui Kegiatan Daur Ulang Sampah Kertas Di Kelurahan Kebun Roos Kota Bengkulu	PPM Dana FEB	6,000,000
27	Fahrudin Js Pareke	FEB	Pemberdayaan Pemuda Desa Melalui Entrepreneurship Di Desa Margo Mulyo Kabupaten Bengkulu Tengah.	PPM Dana FEB	2,750,000
28	Lisa Martiah NP	FEB	Pembuatan Nugget Ikan Tenggiri sebagai salah satu Usaha Deferensi Pengolahan Ikan di Bengkulu	PPM Dana FEB	2,750,000
29	Syamsul Bachri	FEB	Penanggulangan Masyarakat Kurang Mampu Melalui	PPM Dana FEB	2,400,000

			Pemberdayaan Usaha Ekonomi Produktif Pada Anggota JARPUK Di Kecamatan Pondok Kelapa Kabupaten Bengkulu Tengah.		
30	Kamaludin	FEB	Penguatan Ekonomi Kerakyatan Berdasarkan Ekonomi Kreatif Berbasis Sumber Daya Pada Anggota Jarpuk Kecamatan Pondok Kelapa Kabupaten Bengkulu Tengah.	PPM Dana FEB	2,750,000
31	Ridwan Nurazi	FEB	Penguatan Kualitas Sumber Daya Manusia Usaha Mikro Melalui Pelatihan Akutansi Pencatatan Keuangan Pada Kelompok Jaringan Perempuan Usaha Kecil (JARPUK) Harapan Maju Di Kecamatan Pondok Kelapa Kabupaten Bengkulu Tengah	PPM Dana FEB	2,750,000
32	Lizar Alfansi	FEB	Penguatan Perilaku Gemar Menabung Kelompok Masyarakat Berpenghasilan Rendah Dan Anak - Anak Di Desa Margo Mulyo Kecamatan Pondok Kubang Kabupaten Bengkulu Tengah	PPM Dana FEB	2,750,000
33	Siti Aisyah	FEB	Peningkatan Keterampilan Para Ibu dan Remaja Putri di Kelurahan Malabero Kecamatan Teluk Segara Kota Bengkulu melalui Pelatihan Membuat Lumpia Berbahan lokal	PPM Dana FEB	2,750,000
34	Aris Almahmudi	FEB	Peningkatan Pendapatan Masyarakat Melalui Budidaya Jamur Tiram	PPM Dana FEB	6,000,000
35	Paulus S Kananlua	FEB	Peningkatan Penyaluran Kredit Usaha Mikro Kecil Menengah Pada Kelompok Jaringan Perempuan usaha kecil (JARPUK) Harapan Maju Di Kecamatan Pondok Kelapa Kabupaten Bengkulu Tengah.	PPM Dana FEB	2,400,000

36	Effed Darta Hadi	FEB	Pentingnya Inovasi Bagi Pelaku Usaha Mikro Dan Kecil (UMK) Dalam Menjalankan Usaha . Penyuluhan bagi anggota jaringan perempuan usaha kecil (jarpuk) harapan maju di kecamatan pondok kelapa kabupaten bengkulu tengah	PPM Dana FEB	2,750,000
37	Lizar Alfansi	FEB	Penyuluhan Aspek Pasar dan Pemasaran Produk Pada Kelompok Jaringan Perempuan Usaha Kecil (JARPUK) Harapan Maju Kecamatan Pondok Kelapa Kabupaten Bengkulu Tengah	PPM Dana FEB	2,750,000
38	Meiliani	FEB	Penyuluhan E-Marketing Dan Pemasaran Produk Unggulan Desa Pekik Nyaring Kecamatan Pondok Kelapa Kabupaten Bengkulu Tengah	PPM Dana FEB	2,750,000
39	Pranata P Midiastuty	FEB	Penyuluhan Mengenai Investasi Yang Benar dan Aman Untuk Menghindari Investasi Bodong serta Pengenalan Investasi Saham di Pasar Modal Sebagai Salah satu Alternatif Investasi	PPM Dana FEB	2,750,000
40	Meiliani	FEB	Penyuluhan Mengenai Pengembangan Koperasi Desa Margo Mulyo Kecamatan Pondok Kubang Kabupaten Bengkulu Tengah	PPM Dana FEB	2,750,000
41	Barika	FEB	Penyuluhan Pentingnya Partisipasi Dan Semangat Kewirakoperasian Untuk Memajukan Koperasi Dan Kesejahteraan Anggota	PPM Dana FEB	6,000,000
42	Ferry Tema Atmaja	FEB	Perencanaan Keuangan Keluarga Untuk Keluarga Sejahtera Di Masa Depan.	PPM Dana FEB	2,400,000
43	Novi Tri Putri	FEB	Program Kewirausahaan Bagi Kaum Perempuan Melalui Produk Aksesoris Anak -Anak Di Kelurahan Kebun Roos	PPM Dana FEB	6,000,000

			Kecamatan Teluk Segara.		
44	Meiliani	FEB	Sosialisasi HAKI (Hak Kekayaan Intelektual ) Bagi JARPUK Harapan Maju Desa Pekik Nyaring Kecamatan Pondok Kelapa Kabupaten Bengkulu Tengah.	PPM Dana FEB	2,750,000
45	Efed Darto Hadi	FEB	Tata Kelola Bisnis Dan Kelayakan Usaha Berbasis TIK (Teknologi Informasi Dan Komunikasi) Bagi Masyarakat Di Desa Margo Mulyo Kecamatan Pondok Kubang Kabupaten Bengkulu Tengah	PPM Dana FEB	2,750,000
46	Muhartini Salim	FEB	Upaya Perbaikan Manajemen Usaha Dan Keuangan Bagi Anggota Jaringan Perempuan Usaha Kecil (JARPUK) Harapan Maju Di Kecamatan Pondok Kelapa Kabupaten Bengkulu Tengah	PPM Dana FEB	2,750,000
47	Slamet Widodo	FEB	Upaya Perbaikan Manajemen Usaha Dan Keuangan Bagi Kelompok Masyarakat/UKM Di Desa Margo Mulyo Kecamatan Pondok Kubang Kabupaten Bengkulu Tengah	PPM Dana FEB	2,750,000
48	Susi Ramadhani	FH	Penyuluhan Hukum Penyalahgunaan Narkotika Di Kalangan Pelajar Disampaikan Pada Kelompok Arisan Tim Penggerak PKK Kelurahan Sukamerindu	PPM Dana FH	5,000,000
49	Helda Rahmasari	FH	Pemberdayaan Perempuan Dalam Upaya Pencegahan Penyalahgunaan Narkotika Dan Zat Adiktif Lainnya Oleh Anak Di Kelurahan Pondok Besi Kota Bengkulu	PPM Dana FH	5,000,000
50	Adi Bastian Salam	FH	Peningkatan Pemahaman Dan Kesadaran Hukum Di Bidang Waris Bagi Warga Masyarakat Desa Rindu Hati Kecamatan	PPM Dana FH	5,000,000

			Taba Penanjung Kabupaten Bengkulu Tengah		
51	Zico Junius Fernando	FH	Peningkatan Kesadaran Hukum Perempuan Dalam Pencegahan Tindak Pidana Kekerasan Dalam Rumah Tangga (KDRT) Di Kelurahan Pondok Besi Kecamatan Teluk Segara Kota Bengkulu.	PPM Dana FH	5,000,000
52	Edra Satmaidi	FH	Fasilitasi Penyusunan Rencana Pembangunan Desa Melalui Musyawarah Pembangunan Desa (Musrenbangdes) Dalam Rangka Efektifitas Penggunaan Anggaran Dana Desa Di Desa Pekik Nyaring.	PPM Dana FH	5,000,000
53	Rahma Fitri	FH	Peningkatan Pemahaman Dan Pengetahuan Perempuan Di Wilayah Pesisir Kelurahan Pondok Besi Kota Bengkulu Terhadap Hak Kekayaan Intelektual	PPM Dana FH	5,000,000
54	Ema Septaria	FH	Pelatihan Pembentukan Peraturan Desa Tentang Potensi Desa Pada Perangkat Desa Di Desa Pulau Makmur Kabupaten Muko-Muko.	PPM Dana FH	5,000,000
55	Antory Royan Adyan	FH	Sosialisasi Bahaya Narkoba Di Kalangan Pelajar SMPN 11 Kelurahan Rawa Makmur Kecamatan Muara Bangkahulu Kota Bengkulu	PPM Dana FH	5,000,000
56	Patricia Ekowati Suryaningsih	FH	Advokasi Hak Warga Untuk Meningkatkan Kepedulian Dalam Perlindungan dan Pengelolaan Lingkungan Hidup Berdasarkan Undang - Undang Nomor 32 Tahun 2009 di Desa Hulu Musi Kecamatan Lebong Selatan Kabupaten Lebong.	PPM Dana FH	5,000,000
57	Ganefi	FH	Sosialisasi Tentang Kredit Untuk Usaha Kecil Oleh BRI Dalam	PPM Dana FH	15,000,000

			Rangka Memberdayakan Usaha Kecil di Kelurahan Kandang		
58	Edytiawarman	FH	Sosialisasi Pentingnya Kepemilikan Sertifikat Tanah Sebagai Bukti Penguasaan Hak Milik Atas Tanah berdasarkan PP No.24 Tahun 1997 Tentang Pendaftaran Tanah Di Kelurahan Sumber Jaya Kecamatan Kampung Melayu Kota Bengkulu.	PPM Dana FH	5,000,000
59	Wahyu Widiastuti	FISIP	Pelatihan Fotografi Landscape : Promosi Wisata Melalui Komunitas	PPM Dana FISIP	7,500,000
60	Heni Nopianti	FISIP	Mengolah Kreatifitas Berpikir Dan Berkarya Pada Anak - Anak Melalui media Edukasi Kreatif ( Kegiatan di Perpustakaan Komunitas Di Desa Srikaton Kecamatan Pondok Kelapa, Kabupaten Bengkulu Tengah )	PPM Dana FISIP	7,500,000
61	Achmad Aminudin	FISIP	Pembinaan Terhadap Kelompok Simpan Pinjam Di Desa Pulau Panggung Kecamatan Talang Empat Kabupaten Bengkulu Tengah	PPM Dana FISIP	7,500,000
62	Agus Setiyanto	FISIP	Program Pelatihan Musik Dol Untuk Anak - Anak Sanggar Seni Ranazafa Tengah Padang Kota Bengkulu	PPM Dana FISIP	7,500,000
63	Desy Afrita AKS	FISIP	Pelatihan Paralegal Untuk Pekerja Sosial Anak Di Kota Bengkulu	PPM Dana FISIP	7,500,000
64	Dedi Supriyadi	FISIP	Aplikasi Komunikasi Bisnis Melalui Pelatihan Lifeskill Hiasan Asesoris Cantik	PPM Dana FISIP	7,500,000
65	Mirza Yasben	FISIP	Pelatihan Tata Kelola Pemerintah Bagi Aparat Pemerintahan Desa Pulau Panggung Bengkulu Tengah.	PPM Dana FISIP	7,500,000



66	Sri Handayani Hanum	FISIP	Pelatihan Kerajinan Untuk Mengolah Daya Kreasi Perempuan Di Desa Sarimulyo Kecamatan Sukaraja, Kabupaten Seluma.	PPM Dana FISIP	7,500,000
67	Khairil Buldani	FISIP	Study Smart In English Studies At Taufik Ar- Rozzaaq Course Trough Video Tutorial With Using Wondershare Filmora	PPM Dana FISIP	7,500,000
68	Lisa Adhrianti	FISIP	Dasar -Dasar Komunikasi Bisnis Dalam Menumbuhkan Jiwa Wirausaha (Enterpreneurship) Bagi Siswa - siswi SMPIT Iqra Kota Bengkulu	PPM Dana FISIP	7,500,000
69	Verani Indiarma	FISIP	Peningkatan Pengetahuan Dan Keterampilan Mahasiswa Melalui Pelatihan Public Speaking	PPM Dana FISIP	7,500,000
70	Fransiska Timoria Samosir	FISIP	Pelatihan Mendeley Untuk Pengelolaan Data Riset Mahasiswa Skripsi Universitas Bengkulu	PPM Dana FISIP	7,500,000
71	Nurhayati Darubekti	FISIP	Peningkatkan Minat Baca Melalui Perpustakaan Sekolah (Kegiatan di Perpustakaan Sekolah SD 7 Srikaton, Pondok Kelapa, Bengkulu Tengah)	PPM Dana FISIP	7,500,000
72	Asep	FISIP	Meningkatkan Mutu Layanan Sebagai Upaya Menarik Minat Siswa Dalam Memanfaatkan Perpustakaan Sekolah	PPM Dana FISIP	7,500,000
73	Nursanty	FISIP	Pelatihan Keterampilan Seorang Sekretaris Dalam Berkomunikasi Secara Efektif Di DPRD Kota Bengkulu	PPM Dana FISIP	7,500,000
74	Andy Makrian	FISIP	Aplikasi Drone Untuk Meningkatkan Kualitas Visual Dalam Dunia Fotografi	PPM Dana FISIP	7,500,000
75	Muh.Marwan Arwani	FISIP	Peningkatan Kesadaran Melek Politik Melalui Pendidikan Politik Bagi Pemula di Sekolah Menengah Atas Kota Bengkulu	PPM Dana FISIP	7,500,000

76	Dhanurseto Hadiprashada	FISIP	Peran Pewarta Dan Aktivist Budaya Di Kota Bengkulu Dalam Pengelolaan Potensi Konflik Budaya Melalui Dokumentasi Feature	PPM Dana FISIP	7,500,000
77	Gushevinalti	FISIP	Pemcerdasan Pengguna Media Sosial Melalui Gerakan "SAHO"	PPM Dana FISIP	14,000,000
78	Loesida Roeliana	FISIP	Capacity Building Organisasi Karang taruna Dalam penyusunan Program Kerja dan Proposall Kegiatan di Desa Pulau Panggung Kecamatan Talang Empat	PPM Dana FISIP	7,500,000
79	Abdul Muktadir	FKIP	PelatihanPembuatanPerangkatPembelajaranTematikDengan PendekatanSaintifikBerdasarkanKurikulum 2013 di SDN 82 Hibrida Kota Bengkulu.	PPM Dana FKIP	6,500,000
80	Agus susanta	FKIP	Peningkatan Kompetensi Guru Melalui Pelatihan Pembelajaran Out Door Matematika dan IPA di Sekolah Dasar.	PPM Dana FKIP	6,500,000
81	Aceng Ruyani	FKIP	Rintisan Kebun Sekolah Berbasis Pertisida Siswa Untuk Meningkatkan Kecenderungan Berprilaku Peduli Lingkungan di Madrasah Aliyah (MA) Negeri Ketahun, Bengkulu Utara.	PPM Dana FKIP	6,500,000
82	Agus Sudaryono	FKIP	Membangun Pemahaman Pendidikan Konservasi Dalam Rangka Mendukung Pengembangan Kebun Sekolah di MAN Ketahun Melalui Pelatihan Teknologi Biopori.	PPM Dana FKIP	20,000,000
83	Hanifah	FKIP	Pelatihan Pembuatan LKS Berbasis Model Apos Berbantuan Geogebra Bagi Guru Matematika SMA Negeri 1 Kota Bengkulu.	PPM Dana FKIP	9,000,000

84	Irma Diani	FKIP	Penyuluhan Pentingnya Penulisan Karya Ilmiah Hasil Penelitian Pembelajaran Bagi Guru di Kabupaten Rejang Lebong Dalam Meningkatkan Kompetensi dan Profesionalitas.	PPM Dana FKIP	5,670,000
85	Safnil	FKIP	Pelatihan Penyusunan Bahan Ajar Bahasa Inggris Berbasis Materi Lokal Bagi Guru Bahasa Inggris Sekolah Menengah Kabupaten Rejang Lebong.	PPM Dana FKIP	5,670,000
86	Azwandi	FKIP	Penyuluhan Tentang Kesiapan Pendidikan Dalam Menghadapi Era Globalisasi Untuk Guru Bahasa Inggris di Curup.	PPM Dana FKIP	5,670,000
87	Susetyo	FKIP	Peningkatan Nilai Akreditasi Program Studi Selingkungan Universitas Bengkulu Melalui Program Pendampingan Dalam Pengisian Borang dan Penyusunan Evaluasi Diri.	PPM Dana FKIP	15,000,000
88	Sarwit Sarwono	FKIP	Pelatihan Literasi Ulu Staf Museum Untuk Peningkatan Kapasitas Kelembagaan Museum Negeri Bengkulu.	PPM Dana FKIP	15,000,000
89	Suhartono	FKIP	Merancang Lingkungan Menjadi Bahan Ajar Mata Pelajaran bahasa Indonesia di Sekolah dasar.	PPM Dana FKIP	15,000,000
90	Wasidi	FKIP	Pelatihan Analisis Butir Dibakukan Dengan Software Irtpro Bagi Guru Sekolah Menengah Pertama Kota Bengkulu.	PPM Dana FKIP	15,000,000
91	Alexon	FKIP	Pelatihan Desain Instruksional Bidang Studi Bagi Tenaga Pendidik dan Kependidikan di Kota Bengkulu.	PPM Dana FKIP	14,380,000
92	Turdjai	FKIP	Analisis Aktivitas Belajar Mahasiswa Program Pascasarjana Teknologi Pendidikan FKIP Universitas Bengkulu.	PPM Dana FKIP	14,380,000
93	Nina Kurniah	FKIP	Pelatihan Pengembangan Kurikulum PAUD 2013 di	PPM Dana FKIP	15,000,000

			Lingkungan Guru-Guru PAUD (Raudatul Atfal) Kota Bengkulu.		
94	Johanes Sapri	FKIP	Pelatihan Penyusunan Bahan Ajar Modul Pembelajaran Untuk Siswa Sekolah Dasar di Lingkungan Guru-Guru SDN di Kota Bengkulu.	PPM Dana FKIP	14,380,000
95	Bamabang Sahono	FKIP	Pelatihan Penerapan Model Pembelajaran Berbasis Multiple Intelligence Sebagai Upaya Meningkatkan Kualitas Pengajaran Bahasa Indonesia di SD Kota Bengkulu.	PPM Dana FKIP	14,300,000
96	Aliman	FKIP	Peningkatan Pemahaman Guru Dalam Mengidentifikasi dan Menganalisis Nilai Karakter Bangsa Berbasis Budaya Lokal di Kabupaten Bengkulu Selatan.	PPM Dana FKIP	8,000,000
97	Syaiful Anwar AB	FKIP	Peningkatan Kapasitas Pendidik dan Kependidikan di Kabupten Muko-Muko.	PPM Dana FKIP	8,000,000
98	Rohiat	FKIP	Pengembangan Kompetensi Kepala Sekolah Dalam Pengembangan Rencana Sekolah (Garapan Dalam Pengembangan Keprofesian Berkelanjutan)	PPM Dana FKIP	8,000,000
99	Connie	FKIP	Pengembangan Kompetensi Berkelanjutan Tenaga Pendidik dan Kependidikan Melalui Pelatihan Keinovatifan Kinerja di Kabupaten Kepahiang.	PPM Dana FKIP	8,000,000
100	Rambat Nur Sasongko	FKIP	Pembinaan Karier Tenaga Pendidik dan Kependidikan di Kabupaten Bengkulu Utara.	PPM Dana FKIP	8,000,000
101	Sumarsih	FKIP	Profesionalisme Guru Melalui Supervisi Akademik.	PPM Dana FKIP	8,000,000
102	ManapSomantri	FKIP	Penguatan Kompetensi Kepala Sekolah di Kabupaten Seluma.	PPM Dana FKIP	8,000,000

103	Zakaria	FKIP	Pelatihan tentang Pengembangan Keprofesian Berkelanjutan (PKB) Sebagai Sesuatu Keniscayaan Bagi Tenaga Kependidikan di Lingkungan Diknas Kota Bengkulu.	PPM Dana FKIP	8,000,000
104	Badeni	FKIP	Peningkatan Kemampuan Guru SDN 62 Seluma Dalam Mendidik Nilai Budi Pekerti/Karakter Siswa Berbasis Keunggulan Budaya Lokal.	PPM Dana FKIP	8,000,000
105	Wachidi	FKIP	Sosialisasi Kurikulum 2013 di SD-IT Rabbani Kota Bengkulu.	PPM Dana FKIP	7,300,000
106	Sudarwan Danim	FKIP	Memberikan Layanan Tes Intelligency Quotoins (IQ) Pada Siswa SMP-SMA Muhammadiyah Curup.	PPM Dana FKIP	7,730,000

Sumber: Data LPPM UNIB Tahun 2017

Tabel 18. Pengabdian kepada Masyarakat Dosen Universitas Bengkulu Tahun 2017 (Sumber Dana Mandiri)

No	Ketua Pelaksana	Fakultas	Judul Pengabdian kepada Masyarakat	Nama Skim
1	Dri Asmawati	FEB	Pembuatan Cookies Melinjo di Kelurahan Jembatan Kecil , Kota Bengkulu	PPM Mandiri
2	Isma Coryanita	FEB	Pelatihan Pembuatan Manisa Terongdi Desa Pasar Bemba Air napal Bengkulu Utara	PPM Mandiri
3	Nila Aprila	FEB	Penyuluhan Pengelola Dana Desa di Kecamatan Lais Kabupaten Bengkulu Tengah	PPM Mandiri
4	Edy Rahmantyo	FEB	Sosialisai Masalah Ekonomi di Desa Serambi Gunung Kabupaten Seluma	PPM Mandiri
5	BIE Indraswanti	FEB	Penyuluhan Koperasi di Desa Lagan Talang emp[at Bengkulu Tengah	PPM Mandiri
6	Andry Harijanto	FH	Model Penyelesaian Sengketa Melalui Pranata Rajo Penghulu Dengan Metode	PPM Mandiri

			Mediasi Di Kelurahan Sumber Jaya Kecamatan Kampung Melayu Kota Bengkulu	
7	Akhmad Muslih	FH	Pemberdayaan Masyarakat dalam Bentuk Sosialisasi Urgensi Atas Hak atas tanah di Kecamatan Arma Jaya Bengkulu Utara	PPM Mandiri
8	Susi Ramadhani	FH	Sosialisasi Penyalahgunaan Narkoba di kalangan Remaja di desa Sidodadi Bengkulu Tengah	PPM Mandiri
9	Akhmad Muslih	FH	Pemberdayaan Masyarakat dalam Bentuk Sosialisasi Peran Notaris di Kecamatan Arma Jaya Bengkulu Utara	PPM Mandiri
10	Amirizal	FH	Pentingnya Perana Industri Pariwisata Mancanegara dan Peningktana Partisipasi masyarakat Dalam Menunjang Pembangunan Nasional	PPM Mandiri
11	Susi Ramadhani	FH	Bentuk Bentuk Bullying dan Penyelesaian Masalah Bullying Melalui Musyawarah dan Tindakan Disiplin di Lingkungan Pesantren di Pondok Pesantren Al Hasanah Bengkulu Tengah	PPM Mandiri
12	Sri Putri Permata	Fisip	Penyuluhan Tentang Narkoba di desa Cugung Lalang kecamatan Ujan Mas kabupaten Kepahiang	PPM Mandiri
13	Agus Zainal R	FKIP	Penyuluhan Kenakalan Remaja dan Narkoba di Desa Weskust Kec. Kepahiang Kabupaten Kepahiang	PPM Mandiri
14	Syaiful Rochman	FKIP	Koperasi dan Kebencanaan di Desa Dususn Raja Ketahun Bengkulu Utara	PPM Mandiri
15	Fitra Youfika	FKIP	Pentingnya Pendidikan di Era Globalisasi di Desa Penanding Bengkulu Tengah	PPM Mandiri
	Nyomam Rohadi	FKIP	Pedoman dan Teknik Penilaian Lomba Puisi dan Lagu Keagamaan Hibu Pada	PPM Mandiri

16			Jamboer Pasraman di Gedung LPMP Perovinsi Bengkulu	
17	M. Lutfhi Firdaus	FKIP	Sosialisasi Pembuatan lubang Resapan Mulsa Vertikal dalam Usaha Konservasi Tanah dan adi di Desa Tabah Padang kab. Kepahkang	PPM Mandiri
18	Hermansyah Amir	FKIP	Pelatihan Teknologi Informasi dan Komunikasi terhadap Guru Keahlian Ganda Se Prpinsi Bengkulu	PPM Mandiri
19	Elvinawati	FKIP	Penyuluhan Tentang Pentingnya Pola Jajan Sehat dan Bahaya Aditif Bagi Anak Labschool Paud FKIP Unib Kota Bengkulu	PPM Mandiri
20	Nyomam Rohadi	FKIP	Pelatihan Pendalaman Pemahaman dan Pengembangan Alat Tes Keterampilan Proses Sain (KPS) Siswa Pada Materi Fisika Bagi Guru SMAN I Kerkap Bengkulu Utara	PPM Mandiri
21	Wasidi	FKIP	Pelatihan Analisis Butir Soal Dengan Tiori Respon Butir di SMP Kota Bengkulu	PPM Mandiri
22	Dedi Hamdani	FKIP	Pelatihan Penulisan Artikel Ilmiah Dalam Rangka Meningkatkan Kompetiisi Guru SMAN I Kerkap kabupaten Bengkulu Utara	PPM Mandiri
23	Sri Irawati	FKIP	Whorkshop Penyusunan Perangkat Pembelajaran Mata Pelajaran IPA Melalui Model Problem Based Learning Berdasarkan Permendikbud tahun 2016 di SMP 17 Kota Bengkulu	PPM Mandiri
24	Kasrina	FKIP	Sosialisai Peningkatan Nilai Guna Buah Mangrove ( <i>Sonneratia Caseolaris</i> ) Sebagai Langkah Awal Konservasi Ekosistem Pesisir bagi Guru Biologi SMA di Kota Bengkulu	PPM Mandiri
25	Eko Risdianto	FKIP	Pelatihan Pembuatan Tutorial Interaktif Untuk Guru – Guru Fisika Di SMAN 1 Kerkap Menggunakan Media Interactive Open Sancore	PPM Mandiri

26	Muh. Nasirun	FKIP	Pelatihan Penyusunan Perangkat Pembelajaran Bagi Guru PAUD Sesuai Kurikulum 2013 Di PAUD Terpadu Witri I Kota Bengkulu	PPM Mandiri
27	Desy Hanisa Putri	FKIP	Pelatihan Pengenalan Dan Pendalaman Model Problem Solving Sebagai Upaya Meningkatkan Kemampuan Problem Solving Siswa Bagi Guru SMAN I Kerkep Bengkulu Utara	PPM Mandiri
28	Ariefa Primair Yani	FKIP	Pengelolaan Halaman Sekolah Untuk Menunjang Proses Belajar Mengajar Dalam Rangka Pembelajaran IPA Sesuai Tuntutan KBK Di SDN 86 Kota Bengkulu	PPM Mandiri
29	Ken Kustianti	FKIP	Penerapan Pendekatan Pembelajaran Sainifik dan Implementasi dalam Pembelajaran Sesuai Kurikulum 2013	PPM Mandiri
30	Nurhamidah	FKIP	Sosialisasi Pembuatan Pupuk Organic Cair Dari Limbah Batang Pisang Di Desa Taba Padang Kecamatan Seberang Musi Kabupaten Kepahiang	PPM Mandiri
31	Dhanurseto Hadiprashada	FKIP	Pemateri pada Seminar dan Lokakarya Pengakuan dan Perlindungan Hak Masyarakat Adat di Kabupaten Rejang Lebong	PPM Mandiri
32	Dhanurseto Hadiprashada	FKIP	Pemateri pada Konsultasi Publik Perumusan Naskah Akademi Perda Pengakuan dan Perlindungan Masyarakat Adat Enggano	PPM Mandiri
33	Fernandita Gusweni	FKIP	PPM Ipteks Pelatihan Penggunaan Graphic Organizer Pada Kegiatan membaca Teks Berbahasa Inggris	PPM Mandiri
34	Hanifah	FKIP	Pelatihan Pembuatan LKS Berbasis Model Apos erbantuan Geogebra Bagi Guru Matematika SMA N Kota Bengkulu	PPM Mandiri
35	Ria ariesta	FKIP	Sosialisai Penyerapan model Pembelajaran pada kurikulum 2013 di SMPN 29 Ka. Rejang lebong	PPM Mandiri



36	M,Arifin	FKIP	Pembelajaran Dengan Menggunakan Pendekatan Sainifik di SMA PGRI Rejang Lebong	PPM Mandiri
37	Yahya Chanafiah	FKIP	Peningkatan Kemampuan Guru Dalam Mengevaluasi Hasil Belajar siswa Dengan Asesmen Autentik Di SMPN 19 Kab. Rejang Lebong	PPM Mandiri
38	Mei Herdiah	FKIP	Meningkatkan Kemampuan Listening Dengan Mengaplikasikan Teknik SURE( See, Use, Revisi , Experience) bagi siswa SMANI kan Rejang lebong	PPM Mandiri
39	Marina Sri Sugiarti	FKIP	Penyuluhan Tentang Karya Tulis Ilmiah Kepada Guru- Guru SMPN 4 Rejang Lebong	PPM Mandiri
40	Halaudidin	FMIPA	Pemberdayaan Para Lansia Desa Talang Pauh Melalui Fungsi Miniature Circuit Breaker Pemberdayaan Penduduk Desa Batu Layang Kecamatan Hulu palik Bengkulu Utara Melalui Pengmbangan Hidroponik	PPM Mandiri
41	Riska Ekawati	FMIPA	Upaya Pencegahan Erosi Pada Tebing Lapangan Bola Kaki di Desa batu Layang Kecamatan Hulu palik Dengkulu Utara Menggunakan Pohon Mahoni ( Swietenia Wietenia Mahgoni )L Jacq	PPM Mandiri
42	Liza Lidiawati.	FMIPA	Pemamfaatan Daun Senggani (Melastoma Candidum) Sebagai Upaya Pengobatan Penyakit Mencret dan Penambah Stamina Bagi Pebduduk Desa Batu Layang Kecamatan Hulu Pelik Bengkulu Utara	PPM Mandiri
43	Supiyati	FMIPA	Pencegahan dan Pengobatan Penyakit Kanjer Bagi Penduduk Desa Batu Layang Kec. Hulu Palik Bengkulu Utara Dengan Memanfaatkan Daun Sirsak ( Annona Muricata L)	PPM Mandiri
44	Teja Dwi Sutanto	FMIPA	Pelatihan Pembuatan Virgin Coconut Oil (VCO) Dengan Metode Pemancingan	PPM Mandiri

45	Evi Maryanti	FMIPA	Sosialisasi Bahan Kimia Berbahaya Pada Kosmetik dan Makanan di Kelurahan Dusun Besar Kota Bengkulu	PPM Mandiri
46	Baki Swita	FMIPA	Bimbingan Kepada Siswa SMAN 8 Dalam Memahami Materi Teori Bilangan Dan Kombinatorik Sebagai Persiapan Menghadapi Olimpiade Matematika	PPM Mandiri
47	Darmi	FMIPA	Introduksi Teknik Window Dalam Pembuatan Kompos dari Limbah Kulit Kopi Sebagai Upaya Pemberdayaan Masyarakat Desa Air Tenam Kecamatan Ulu Kabupaten Bengkulu Selatan	PPM Mandiri
48	Reza Pertiwi	FMIPA	Penyuluhan Tentang Mengenal tanaman Obat Keluarga (TOGA) pada Masyarakat Desa Air Tenam	PPM Mandiri
49	Baki Swita	FMIPA	Peningkatan Wawasan Guru Tentang Olimpiade Matematika di SD 06 Air Sebakul	PPM Mandiri
50	Siska Yosmar	FMIPA	Sosialisasi Koperasi di Kecamatan Kerkap, Bengkulu Utara	PPM Mandiri
51	Bertoka Fajar SPN	FP	Sosialisasi Pengemasan Air Mineral Di Desa Ka'ana Pulau Enggano Provinsi Bengkulu	PPM Mandiri
52	Bambang Sumantri	FP	Pemasaran Hasil Pertanian di desa Kampung Melayu Rejang Lebong	PPM Mandiri
53	Ketut Sukiyono	FP	Manajemen Usaha Tani Kampung Melayu Rejang Lebong .	PPM Mandiri
54	Uswatun Nurjanah	FP	Cara Membuat Pupuk Organik Cair dari Gulma di Desa Lubuk Pendam Bengkulu Utara	PPM Mandiri

55	Evanila Silvia	FP	Diversifikasi Produk Olahan Berbasis Llele Dalam Upaya Peningkatan Nilai Tambah Keluarga dengan Pembuatan Nugget dan Abon dari Ikan Lele Air di Desa Sebakul Bengkulu Tengah	PPM Mandiri
56	Kurnia Harlian Dewi	FP	Difersifikasi Produk Olahan Berbasis Singkong dengan Aneka Ras di Jum'at Talang Empat Bengkulu Tengah	PPM Mandiri
57	Masdar	FP	Sosialisai Sistem Intensifikasi Sri di Kalangan Petani Kandang Limun Kota Bengkulu	PPM Mandiri
58	Kurnia Harlina D.	FP	Pengembangan Agro industri Keripik Ubi dalam Peningkatan Kualitas di Desa lagan Nungin Bengkulu Tengah	PPM Mandiri
59	Budiyono	FP	Peningkatan Keterampilam dan Jiwa Kewirausahaan Pada Masyarakat di desa Lagan Bungin Bengkulu Tengah	PPM Mandiri
60	Syafrin Tiaif	FP	Potensi dan Pemanfaatan Tanamam Bambu di Desa Tenangan Seluma	PPM Mandiri
61	Eko Sumartono	FP	Penyuluhan Manajemen Keuangan Petani Desa Tanjung Genting Bengkulu Utara	PPM Mandiri
62	Reny Herawati	FP	Budidaya Cabai Pekarangan Untuk Mengatasi Kelangkaan Cabai Skala Rumah Tangga desa Sawang Ilir Bengkulu Utara	PPM Mandiri
63	Edi Suharto	FP	Penyuluhan Hutan di kabupaten Lebong	PPM Mandiri
64	Enggar Apriyanto	FP	Intensifikasi Pekarangan Dalam Usaha Meningkatkan Ketahanan Pangan dan Kualitas Lingkungan di Desa Sari Mulyo Seluma	PPM Mandiri

65	Hermansyah	FP	Teknik Perbanyakkan Tanaman Melalui Kultur jaringan	PPM Mandiri
66	Redy Badarudin	FP	Manajemen Koperasi di Desa Kampung Melayu Bermani Ulu Rejang Lebong	PPM Mandiri
67	Hasanudin	FP	Taat Kepada Allah, Rasul dan Ulul Amri di Masjid Darussalam	PPM Mandiri
68	Evanila Silvia	FP	Teknologi Pengolahan Lele di dedsa Lagan Bungin Bengkulu Tengah	PPM Mandiri
69	Redy Badrudin	FP	Penyuluhan Koperasi di Desa Padang Merbau Seluma	PPM Mandiri
70	Zulman Effendi	FP	Zat Aditif Pemanis Pewarna Pengawet dan Penyedap Dalam Mkanan Serta Aspek Bahaya dan pengenalan Ciri-Cirinya di Desa Tangsi Duren Kepahiang	PPM Mandiri
71	Damres Uker	FP	Pemberdayaan Gapoktan Dam Pembangunan Pertanian Berkelanjutan	PPM Mandiri
72	Lukman Hidayat	FP	Pasca Panen Padi dan Sumber Penyebab Kehilangan Hasil (Losses Pasca Panen)	PPM Mandiri
73	Syafnil	FP	Peraturan Bahan Tambahan Makanan (BTN) sebagai Aditif Pangan	PPM Mandiri
74	Marniza	FP	Penerapan Good Manufacturing Practises(GMPs) dan Teknologi Oresto dan Rucah Pada POLAHSAR MAJU BERSAMA desa Pasar Pedati Kec. Pondok Kelapa, kab Bengkulu Tengah	PPM Mandiri

75	Yessi Rosalina	FP	Diversifikasi Pengolahan Bayam Yang Bernilai Jual	PPM Mandiri
76	Devi Silsia	FP	Manfaat dan kandungan Gizi Tanaman bayam Bagi Kesehatan	PPM Mandiri
77	Devi Silsia	FP	Pemanfatan Kain Perca Menjadi Aneka Bross Cantik	PPM Mandiri
78	Yudi Setiawan	FT	“ Holiday Programming Class” Menumbuhkan Minat Pengembangan Start Up Lokal Di Provinsi Bengkulu	PPM Mandiri
79	Angky Puspawan	FT	Pemanfaatan Pompa Tali Sebagai Pompa Alternatif Melalui Teknologi Tepat Guna Untuk Masyarakat Desa Rindu Hati Kecamatan Taba Penanjung Kabupaten Bengkulu Utara	PPM Mandiri
80	Angky Puspawan	FT	Peningkatan Pemahaman dan Pengetahuan Tentang Perkembangan ilmu Bidang Mekanika Kepada Siswa Siswi SMAN5 Kota Bengkulu	PPM Mandiri
81	Junas Haidi	FT	Dampak Negatif Dari Sambaran petir bagi Manusia dan Peralatan Listrik	PPM Mandiri
82	Makmun Reza Razali	FT	Peningkatan Keterampilan dan Jiwa Kewirausahaan pada Masyarakat di desa Air Sebakul Bengkulu Tengah	PPM Mandiri
83	Agustin Gunawan	FT	Sosialisasi Tanggap Bencana Alam Bagi Warga Desa di Desa Bayung Kab Kepahiang	PPM Mandiri
84	Helmizar	FT	Penentuan dan Penggunaan Oli yang Tepat dan Benar dalam Perawatan dan Pemeliharaan Kendaraan bermotor untuk Masyarakat desa air Periukan Kabupaten Seluma	PPM Mandiri

85	Yuzuar Afrizal	FT	Pemanfaatan Bambu sebagai Bahan bangunan tahan Gempa	PPM Mandiri
86	Agustin Gunawan	FT	Membangun Ruamah Tahan Genpa dan Persiapan Menghadapi Bencana Gempa Bumi Melalui Kegiatan Sosialisasi Mitigasi Gempa	PPM Mandiri
87	A Sopwan FA.	FT	Penataan Sistem Daya Dukung Lingkungan Bersih di Gang Juwita Kandang limun Kota Bengkulu	PPM Mandiri
88	Fepy Suprianti	FT	Pengenalan dan Praktek Teknik Menghadapi dan Penyelamatan Diri Ketika Gempa dan Tsunami Pada Anak Usia Bermain di Kel Tanah patah Kota Bengkulu	PPM Mandiri
89	Elhusna	FT	Pelatihan akhlak Qurani dalam Meminta Izin Ketika Bertamu dam Memasuik kamar orang Tua Pada Kel . Pengajian Anak- Anak Masjid al Muhajirin kel. Tanah patah Kota Bengkulu	PPM Mandiri
90	Hendra	FT	Pengeringan Biji-bijian Hasil Perkebunan Menggunakan Mesin Pengering Rotary di D Rindu hati Bengkulu Tengah	PPM Mandiri
91	Ade Sriwahyuni	FT	Sosialisasi Tas Siaga Bencana pada Kelompok Pengajian anak- Anak Masjid Al Muhajirin Kel Tanah patah Kota Bengkulu	PPM Mandiri
92	Junas Haidi	FT	Peningkatan Pengetahuan Masyarakat di Lingkungan RT 12 RW 02Kelurahan Sidomulyo, Kecamatan Gading Cempaka Kota Bengkulu dalam Melakukan Penghematan Energi Listirk	PPM Mandiri

Sumber: Data LPPM UNIB Tahun 2017

